



**MINISTÉRIO DA EDUCAÇÃO**  
**INSTITUTO FEDERAL DO ESPÍRITO SANTO**  
REITORIA  
Avenida Rio Branco, 50 – Santa Lucia – 29056-255 – Vitória-ES  
27 3357-7500

**RELATÓRIO DE PRESTAÇÃO DE CONTAS – 2021/2022**

**CONVÊNIO IFES-PETROBRAS**

**Nº 0802.0087212.13.4**

**TABR – TERMINAL AQUAVIÁRIO DE BARRA DO RIACHO**

**22 de setembro de 2022**



**MINISTÉRIO DA EDUCAÇÃO**  
INSTITUTO FEDERAL DO ESPÍRITO SANTO  
REITORIA  
Avenida Rio Branco, 50 – Santa Lucia – 29056-255 – Vitória-ES  
27 3357-7500

## **SUMÁRIO**

<b>QUADRO 1 – DETALHAMENTO DAS DESPESAS COM A OBRA DO BLOCO F .....</b>	<b>5</b>
ANEXO I A: RELATÓRIO FOTOGRÁFICO .....	6
ANEXO II A: ORDENS BANCÁRIAS .....	53
ANEXO III A: NOTAS FISCAIS .....	117
<b>QUADRO 2 – DETALHAMENTO DAS DESPESAS COM ENSINO E INSTRUÇÃO .....</b>	<b>129</b>
ANEXO I B: RELATÓRIO FOTOGRÁFICO .....	130
ANEXO II B: ORDENS BANCÁRIAS .....	133
ANEXO III B: NOTA FISCAL .....	139



**MINISTÉRIO DA EDUCAÇÃO**  
INSTITUTO FEDERAL DO ESPÍRITO SANTO  
REITORIA  
Avenida Rio Branco, 50 – Santa Lucia – 29056-255 – Vitória-ES  
27 3357-7500

## **RELATÓRIO DE PRESTAÇÃO DE CONTAS – 2021/2022**

No dia 29/12/14 a Petrobras realizou o primeiro repasse referente ao Convênio nº 0802.0087212.13.4 firmado entre Ifes e Petrobras, no valor de **R\$ 1.060.000,00** (um milhão e sessenta mil reais). No dia 16/02/18 o Ifes prestou contas dos valores relacionados ao primeiro repasse.

No dia 28/01/19 a Petrobras realizou o segundo repasse, no valor de **R\$ 212.000,00** (duzentos e doze mil reais). No dia 29/08/19 o Ifes prestou contas dos valores do segundo repasse.

No dia 08/11/19 a Petrobras realizou o terceiro repasse, no valor de **R\$ 2.012.000,00** (dois milhões e doze mil reais), que foi inteiramente aplicado na obra de construção do Bloco F e para realização de despesas de instrução e treinamento, conforme resumo do quadro abaixo.

<b>Terceiro Repasse Petrobras</b>	R\$ 2.012.000,00
<b>Valor para prestação de contas Bloco F</b>	R\$ 2.000.000,00
<b>Valor para prestação de contas Ensino e Instrução</b>	R\$ 12.000,00
<b>Valor realizado 2021 – Bloco F</b>	R\$ 2.339.120,69
<b>Valor realizado excedente 2021 – Bloco F (custeado pelo Ifes)</b>	R\$ 339.120,69

No **QUADRO 1** estão disponibilizadas informações de rastreabilidade das despesas das medições da obra do Bloco F e no **QUADRO 2** são detalhadas as despesas com ensino e instrução. Foram anexados os seguintes documentos comprobatórios: Relatório Fotográfico (**Anexo I A e I B**), Ordens Bancárias dos pagamentos efetuados (**Anexo II A e II B**) e Notas Fiscais (**Anexo III A e III B**).



**MINISTÉRIO DA EDUCAÇÃO**

INSTITUTO FEDERAL DO ESPÍRITO SANTO

REITORIA

Avenida Rio Branco, 50 – Santa Lucia – 29056-255 – Vitória-ES

27 3357-7500

Os processos de pagamento podem ser consultados no endereço eletrônico <https://sipac.ifes.edu.br>. Todas as despesas também podem ser verificadas e comprovadas no portal da transparência do governo federal no endereço eletrônico <http://www.portaltransparencia.gov.br>.

“O pagamento é a terceira e última etapa da execução da despesa. No governo federal o pagamento é realizado por meio do SIAFI, com a emissão de Ordem Bancária-OB...”. Texto extraído do site: [http://www.tesouro.fazenda.gov.br/pt\\_PT/manual-ordem-bancaria](http://www.tesouro.fazenda.gov.br/pt_PT/manual-ordem-bancaria).

Vitória-ES, 22 de setembro de 2022

**JADIR JOSE PELA**

**Reitor do Ifes**

Decreto MEC de 19/10/2021

**LEANDRO BITTI SANTA ANNA**

**Diretor Geral do Ifes campus Aracruz**

Portaria nº 1972 de 22/11/2021



**MINISTÉRIO DA EDUCAÇÃO**  
INSTITUTO FEDERAL DO ESPÍRITO SANTO  
REITORIA  
Avenida Rio Branco, 50 – Santa Lucia – 29056-255 – Vitória-ES  
27 3357-7500

**QUADRO 1 – DETALHAMENTO DAS DESPESAS COM A OBRA DO BLOCO F**

PROCESSO Nº	MEDIÇÃO	PERÍODO OBRA	NOTA DE EMPENHO	NF	LIQUIDAÇÃO	ORDEM BANCÁRIA-OB	VALOR	ANO
<a href="#">23150.000342/2021-31</a>	1º	06/01/21 a 31/01/21	2020NE800260	207	23/02/2021	2021OB800071 E 78	R\$ 68.853,89	2021
<a href="#">23150.000477/2021-72</a>	2º	01/02/21 a 05/03/21	2020NE800260	212	12/03/2021	2021OB800085, 110, 113 E 116	R\$ 153.450,87	2021
<a href="#">23150.000714/2021-75</a>	3º	06/03/21 a 05/04/21	2020NE800260	213	09/04/2021	2021OB800146 E 189	R\$ 128.834,93	2021
<a href="#">23150.001098/2021-86</a>	4º	06/04/21 a 30/04/21	2020NE800260	216	11/05/2021	2021OB800213 E 238	R\$ 90.300,46	2021
<a href="#">23150.001505/2021-58</a>	5º	01/05/21 a 31/05/21	2020NE800260	220	10/06/2021	2021OB800253 E 274	R\$ 145.687,98	2021
<a href="#">23150.001739/2021-45</a>	6º	01/06/21 a 30/06/21	2020NE800260	224	15/07/2021	2021OB800294, 309 E 321	R\$ 112.871,87	2021
<a href="#">23150.001916/2021-19</a>	7º	01/07/21 a 31/07/21	2021NE000063	228	13/08/2021	2021OB800394	R\$ 77.321,73	2021
<a href="#">23150.002127/2021-45</a>	8º	01/08/21 a 31/08/21	2021NE000063	230	15/09/2021	2021OB800412 E 426	R\$ 388.463,84	2021
<a href="#">23150.002329/2021-23</a>	9º	01/09/21 a 30/09/21	2021NE000063	233	06/10/2021	2021OB800428	R\$ 188.635,54	2021
<a href="#">23150.002680/2021-52</a>	10º	01/10/21 a 31/10/21	2021NE000063 E 82	236	05/11/2021	2021OB800515	R\$ 173.214,83	2021
<a href="#">23150.003217/2021-06</a>	11º	01/11/21 a 30/11/21	2021NE000063 E 82	241	02/12/2021	2021OB800561	R\$ 811.484,75	2021
						<b>Subtotal</b>	<b>R\$ 2.339.120,69</b>	



**MINISTÉRIO DA EDUCAÇÃO**  
INSTITUTO FEDERAL DO ESPÍRITO SANTO  
REITORIA  
Avenida Rio Branco, 50 – Santa Lucia – 29056-255 – Vitória-ES  
27 3357-7500

## **ANEXO I A: RELATÓRIO FOTOGRÁFICO**

	<b>RELATÓRIO FOTOGRÁFICO - 1ª MEDIÇÃO</b>	
	Cliente:	<b>Ifes Campus Aracruz</b>
	Empresa Contratada:	<b>Gonzales Engenharia Eireli</b>
	Obra:	<b>Execução do Bloco F</b>
	Contrato:	03/2020
Período de execução:	06 a 31 de Janeiro de 2021	

### RELATÓRIO FOTOGRÁFICO



Foto 1: Item 2.1.1: Placa de Obra



Foto 2: Item 2.1.2: Tapume; Item 3.1.1: Escavação mecânica em campo aberto



Foto 3: Item 2.2.1: Container



Foto 4: Item 2.2.2: Execução do Refeitório; Item 2.2.3: Execução do Depósito; Item 2.2.4: Execução do Almoxarifado



Foto 5: Item 2.2.5: Execução do Sanitário e Vestiário



Foto 6: Item 2.2.6: Execução da Central de fôrmas



Foto 7: Item 2.2.7: Entrada provisória de energia elétrica



Foto 8: Item 2.2.8: Entrada provisória de água; Item 2.2.9: Caixa d'água



Foto 9: Item 2.3.1: Locação convencional de obra





Foto 10: Item 2.4.1: Limpeza mecanizada do terreno; Item 3.1.2: Reaterro mecanizado



Foto 11: Item 2.4.2: Corte de árvores



Foto 12: Item 2.4.3: Remoção de raízes



Foto 13: Item 3.1.3: Carga e descarga mecânica; Item 3.1.4: Transporte de entulho



Foto 14: Item 3.2.1: Escavação mecânica

Cliente:	<b>Ifes Campus Aracruz</b>
Empresa Contratada:	<b>Gonzales Engenharia Eireli</b>
Obra:	<b>Execução do Bloco F</b>
Contrato:	03/2020
Período de execução:	01 a 28 de Fevereiro de 2021

**RELATÓRIO FOTOGRÁFICO**



Foto 1: Item 2.1.2: Tapume; Item 4.1.9 a 4.1.15: Armadura de Bloco, Viga e Sapata



Foto 2: Item 4.1.2: Concreto Magro; Item 4.1.6: Montagem de Fôrma



Foto 3: Item 4.1.2: Concreto Magro; Item 4.1.6: Montagem de Fôrma; Item 4.1.9 a 4.1.15: Armadura de Bloco, Viga e Sapata



Foto 4: Item 3.2.1: Escavação Sapatas; Item 3.2.3: Carga de Material Escavado; Item 3.2.3: Retirada de Material Escavado



Foto 5: Item 4.1.1: Concretagem de Sapatas



Foto 6: Item 4.1.1: Concretagem de Sapatas



Foto 7: Item 4.1.6: Montagem de Fôrma; Item 4.1.9 a 4.1.15: Armadura de Bloco, Viga e Sapata



Foto 8: Item 4.1.6: Montagem de Fôrma; Item 4.1.9 a 4.1.15: Armadura de Bloco, Viga e Sapata

Cliente:	<b>Ifes Campus Aracruz</b>
Empresa Contratada:	<b>Gonzales Engenharia Eireli</b>
Obra:	<b>Execução do Bloco F</b>
Contrato:	03/2020
Período de execução:	01 a 31 de Março de 2021

**RELATÓRIO FOTOGRÁFICO**



Foto 1: Item 3.2.1: Reaterro; Item 4.1.2: Concreto magro para lastro sob vigas;



Foto 2: Item 4.1.1: Concretagem das vigas (térreo e depósito)



Foto 3: Item 4.1.1: Concretagem de vigas; Item 4.1.6: Fôrmas de Vigas; Item 4.1.9 a 4.1.15: Armadura de Vigas;



Foto 4: Item 4.1.6: Fôrma de Vigas;



Foto 5: Item 4.1.9 a 4.1.15: Armadura de Vigas;



Foto 6: Item 4.1.1: Concretagem de vigas; Item 4.1.6: Fôrmas de Vigas; Item 4.1.9 a 4.1.15: Armadura de Vigas;



Foto 7: Item 4.1.2: Concreto magro para lastro sob laje depósito;



Foto 8: Item 4.1.2: Concreto magro para lastro sob laje depósito; Item 4.1.16 a 4.1.19: Armadura da laje do depósito;

Cliente:	<b>Ifes Campus Aracruz</b>
Empresa Contratada:	<b>Gonzales Engenharia Eireli</b>
Obra:	<b>Execução do Bloco F</b>
Contrato:	03/2020
Período de execução:	01 a 30 de Abril de 2021

**RELATÓRIO FOTOGRÁFICO**



Foto 1: Item 4.1.3: Concretagem do Radier do Depósito;



Foto 2: Item 4.1.3: Concretagem do Radier do Depósito;



Foto 3: Item 4.1.3: Concretagem do Radier do Depósito;



Foto 4: Item 4.1.7: Fôrma de Laje Térreo e Itens 4.1.16 a 4.1.19: Aramadura de Laje;



Foto 5: Item 4.1.7: Fôrma de Laje Térreo e Itens 4.1.16 a 4.1.19: Aramadura de Laje;



Foto 6: Item 4.1.8: Escoramento de fôrmas de Laje Térreo e Itens 4.1.16 a 4.1.19: Aramadura da escada;



Foto 7: Itens 4.1.16 a 4.1.19: Aramadura da escada;



Foto 8: Item 4.1.7: Fôrma de Laje Térreo, Itens 4.1.16 a 4.1.19: Aramadura de Laje e Item 4.1.20: Fornecimento de lona;

Cliente:	<b>Ifes Campus Aracruz</b>
Empresa Contratada:	<b>Gonzales Engenharia Eireli</b>
Obra:	<b>Execução do Bloco F</b>
Contrato:	03/2020
Período de execução:	01 a 31 de Maio de 2021

**RELATÓRIO FOTOGRÁFICO**



Foto 1: Item 4.1.3: Concretagem do Radier do Térreo;



Foto 2: Item 4.1.3: Concretagem do Radier do Térreo;



Foto 3: Item 4.1.2: Concreto Magro Térreo;



Foto 4: Itens 4.1.16 a 4.1.19: Armadura de Laje;





Foto 5: Itens 4.1.16 a 4.1.19: Armadura de Laje;



Foto 6: Item 4.1.6: fôrmas do reservatório e Itens 4.1.11 a 4.1.13 e 4.1.16 a 4.1.19; Armadura Reservatórios;



Foto 7: Itens 4.1.4 e 4.1.5: Concreto Reservatórios e Casa de Bombas, Item 4.1.6: fôrmas do reservatório e Itens 4.1.11 a 4.1.13 e 4.1.16 a 4.1.19; Armadura Reservatórios e Casa de Bombas ;



Foto 8: Itens 4.1.4 e 4.1.5: Concreto Reservatórios e Casa de Bombas, Item 4.1.6: fôrmas do reservatório e Itens 4.1.11 a 4.1.13 e 4.1.16 a 4.1.19; Armadura Reservatórios e Casa de Bombas ;



Foto 8: Itens 3.2.1 e 3.2.2: Escavação e Reaterro das Fundações Reservatórios e Casa de Bombas ;

Cliente:	<b>Ifes Campus Aracruz</b>
Empresa Contratada:	<b>Gonzales Engenharia Eireli</b>
Obra:	<b>Execução do Bloco F</b>
Contrato:	03/2020
Período de execução:	01 a 30 de Junho de 2021

**RELATÓRIO FOTOGRÁFICO**



Foto 1: Itens 4.2.4 a 4.2.15, : Estrutura Casa de Bombas e Cisternas;



Foto 2: Itens 4.2.4 a 4.2.16, : Estrutura Casa de Bombas e Cisternas;

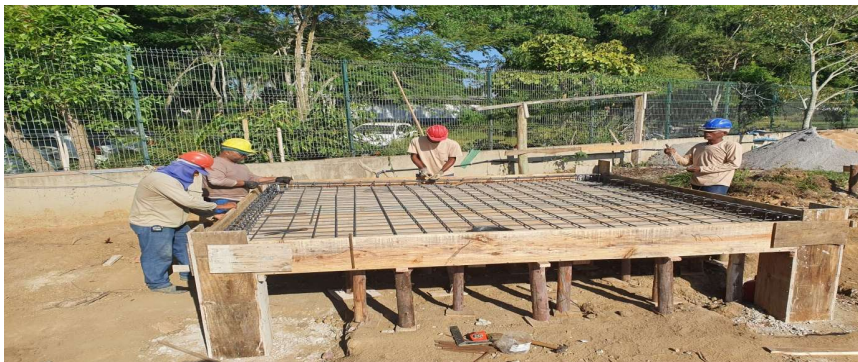

Foto 3: Itens 4.2.4 a 4.2.15, : Estrutura Casa de Bombas e Cisternas;



Foto 4: Item 14.1.5: Tubo soldavel 60mm para alimentação do castelo d'água;





Foto 5: Item 14.1.5: Tubo soldavel 60mm para alimentação do castelo d'água;



Foto 6: Item 14.4.3: Tubo Esgoto 100mm - Interligação das caixas e ligação com a fossa/filtro;



Foto 7: Item 14.4.3: Tubo Esgoto 200mm - Interligação das caixas;

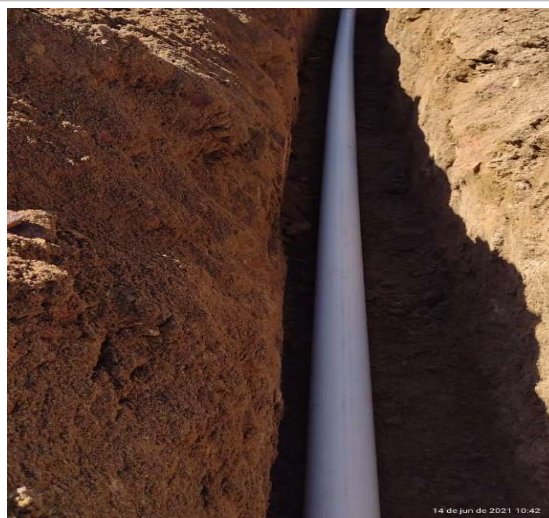

Foto 8: Itens 14.1.5 a 14.1.5: Caixas de Inspeção, Areia, Gordura, Sifonada;



Foto 9: Itens 14.1.5 a 14.1.5: Caixas de Inspeção, Areia, Gordura, Sifonada;



Foto 10: Itens 14.1.8 a 14.1.11: Poço de Visita Pluvial;



Foto 11: Itens 14.12.2: Tubo rígido 200mm - Rede de Drenagem Pluvial (escavação, tubo e poço de visita);





Foto 12: Itens 14.12.2: Tubo rígido 200mm - Rede de Drenagem Pluvial (escavação, tubo e reaterro com areia);



Foto 13: Item 14.6.1: Fossa em anel de concreto pré moldado e Item 14.14.1: Escavação Mecanizada;



Foto 14: Item 14.6.2: Filtro em anel de concreto pré moldado - Inclusive brita 3 e Item 14.14.1: Escavação Mecanizada;



Foto 15: Item 14.14.1: Escavação mecanizada;



Foto 16: Item 14.14.2: Reaterro manual de valas;



Foto 17: Item 15.3.5: Eletroduto PEAD 6" e item 15.4.2: Escavação manual de vala;



Foto 18: Item 15.3.5: Eletroduto PEAD 6" e item 15.4.3: Reaterro manual de vala e Item 15.4.4: Envolvimento em concreto;

	<b>RELATÓRIO FOTOGRÁFICO - 7ª MEDIÇÃO</b>	
	Cliente:	<b>Ifes Campus Aracruz</b>
	Empresa Contratada:	<b>Gonzales Engenharia Eireli</b>
	Obra:	<b>Execução do Bloco F</b>
	Contrato:	<b>03/2020</b>
	Período de execução:	<b>01 a 31 de Julho de 2021</b>

**RELATÓRIO FOTOGRÁFICO**



Foto 1: Item 5.1.1 : Alvenaria Casa de Bombas e Cisternas, Item 12.2.2: Chapisco e Item 12.2.3: Emboço;



Foto 2: Itens 14.4.1 a 14.4.3: Tubos de 40mm, 50mm e 100mm;



Foto 3: Item 14.12.1: Tubo 100mm;





Foto 4: Item 14.5.11: Tampas FoFo PV's água pluvial;



Foto 5: Item 14.5.9 e 14.5.10: Acréscimo e chaminé para os PV's água pluvial;



Foto 6: Item 14.4.3: Tubo Esgoto 100mm - Interligação das caixas e ligação com a fossa/filtro;



Foto 7: Item 14.4.3: Tubo Esgoto 200mm - Interligação das caixas;

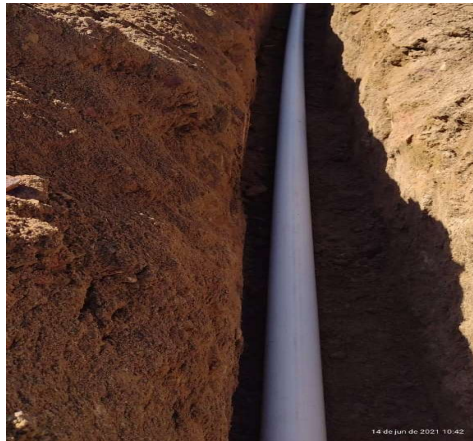

Foto 8: Item 14.12.2: Tubo rígido 200mm - Rede de Drenagem Pluvial (escavação, tubo e poço de visita);



Foto 9: Itens 14.12.2: Tubo rígido 200mm - Rede de Drenagem Pluvial (escavação, tubo e reaterro com areia);



Foto 10: Item 14.14.2: Reaterro manual de valas;



Foto 11: Item 24.1.4: Gradil;



Foto 12: Perfuração Estaca Broca;



Foto 13: Armadura e Concretagem Estaca Broca;



Foto 14: Armadura e Concretagem Estaca Broca;



Foto 14: Armadura e Concretagem Estaca Broca;



Foto 15: Concreto magro, Armadura e fôrma bloco de apoio do reservatório;



Foto 16: Armadura, fôrma e concretagem bloco de apoio do reservatório;



Foto 17: Mureta Gradil; Alvenaria, chapisco e emboço cisterna elevada;

Cliente:	Ifes Campus Aracruz
Empresa Contratada:	Gonzales Engenharia Eireli
Obra:	Execução do Bloco F
Contrato:	03/2020
Período de execução:	01 a 31 de Agosto de 2021

**RELATÓRIO FOTOGRÁFICO**



Foto 1: Item 4.2.1 : Estrutura Pré Moldada: Transporte e Descarga das Vigas da Laje;



Foto 2: Item 4.2.1 : Estrutura Pré Moldada: Transporte e Descarga das Vigas Protendidas;





Foto 3: Item 4.2.1 : Estrutura Pré Moldada: Vigas Protendidas e Pilares posicionados para a montagem;



Foto 4: Item 4.2.1 : Estrutura Pré Moldada: Pilares;





Foto 5: Item 4.2.1 : Estrutura Pré Moldada:Pilares posicionados para montagem;



Foto 6: Item 4.2.1 : Estrutura Pré Moldada:Pilares posicionados para montagem;





Foto 7: Item 4.2.1 : Estrutura Pré Moldada:Pilares posicionados para montagem;



Foto 8: Item 4.2.1 : Estrutura Pré Moldada: Vigas da Laje armazenadas;



Foto 9: Item 14.5.11: Tampas FoFo PV's água pluvial;





Foto 10: Item 14.5.11: Tampas FoFo PV's água pluvial;



Foto 11: Item 14.13.1: Reservatório Metálico;



Foto 12: Item 14.13.1: Reservatório Metálico;

Cliente:	Ifes Campus Aracruz
Empresa Contratada:	Gonzales Engenharia Eireli
Obra:	Execução do Bloco F
Contrato:	03/2020
Período de execução:	01 a 30 de Setembro de 2021

RELATÓRIO FOTOGRÁFICO



Foto 1: Item 2.1.3 : Montagem de Andaime;



Foto 2: Item 4.2.1 : Estrutura Pré Moldada: Transporte - Montagem;



Foto 3: Item 4.2.1 : Estrutura Pré Moldada: Vigas Protendidas e Pilares posicionados - Montagem;



Foto 4: Itens 5.1.1, 5.3.1, 5.3.2, 5.3.3 e 5.3.4: Alvenaria de Blocos e Vergas;





Foto 5: Item 4.2.1 : Estrutura Pré Moldada - Montagem;



Foto 6: Itens 5.1.1, 5.3.1, 5.3.2, 5.3.3 e 5.3.4: Alvenaria de Blocos e Vergas;

Cliente:	Ifes Campus Aracruz
Empresa Contratada:	Gonzales Engenharia Eireli
Obra:	Execução do Bloco F
Contrato:	03/2020
Período de execução:	01 a 31 de Outubro de 2021

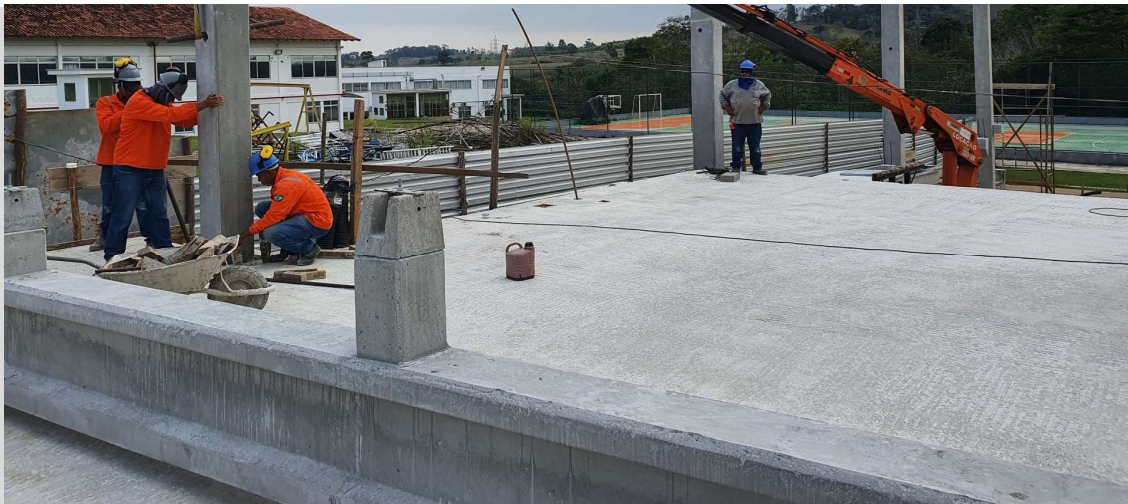
RELATÓRIO FOTOGRÁFICO



Foto 1: Item 5.1.1: Alvenaria; Item 5.3: Verga e Contraverga; Item 12.2.2: Chapisco



Foto 2: Item 5.1.1: Alvenaria; Item 5.3: Verga e Contraverga;



Foto 3: Item 13.1.1: Contra Piso;





Foto 4: Item 13.2.1: Piso em Granilite;



Foto 5: Item 14.9.2: Kit filtro água de chuva;



Foto 6: Item 14: Instalações Hidro Sanitárias;



Foto 7: Item 12.1.1: Emboço para recebimento de cerâmica nos WC's;



Foto 8: Item 12.2.3: Emboço Interno;



Cliente:	<b>Ifes Campus Aracruz</b>
Empresa Contratada:	<b>Gonzales Engenharia Eireli</b>
Obra:	<b>Execução do Bloco F</b>
Contrato:	03/2020
Período de execução:	01 a 30 de Novembro de 2021

**RELATÓRIO FOTOGRÁFICO**



Foto 1: Item 5.1.1: Alvenaria; Item 5.3: Verga e Contraverga;



Foto 2: Item 2.1.3: Andaime; Item 5.1.1: Alvenaria; Item 5.3: Verga e Contraverga; Item 12.2.1: Chapisco Fachada;



Foto 3: Preparação para concretagem Piso Externo - Aditivo;



Foto 4: Montagem Laje Alveolar - Aditivo;



Foto 5: Concretagem Laje Alveolar - Aditivo;



Foto 6: Item 12.2.3: Emboço;



Foto 7: Item 12.1.1: Emboço para recebimento de cerâmica nos WC's;



Foto 8: Item 12.2.3: Emboço Externo;

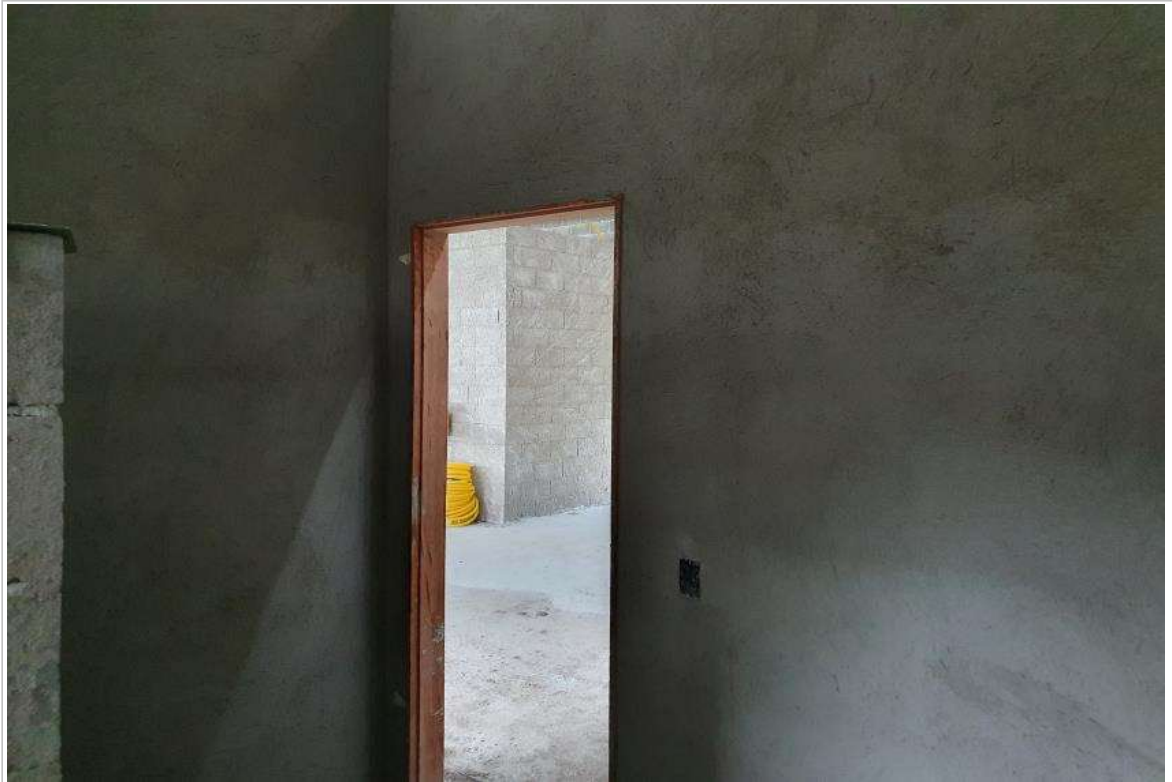

Foto 9: Item 18: Instalações SPDA;



Foto 10: Concretagem Estacas Broca das Fundações do Reservatório Metálico;





Foto 11: Muro de "arrimo";



Foto 12: Demolição de Alvenaria;



Foto 13: Concretagem Piso Externo;



Foto 14: Item 13.2.1: Piso em Granilite;



Foto 15:Item 13.2.3: Passeio Externo;

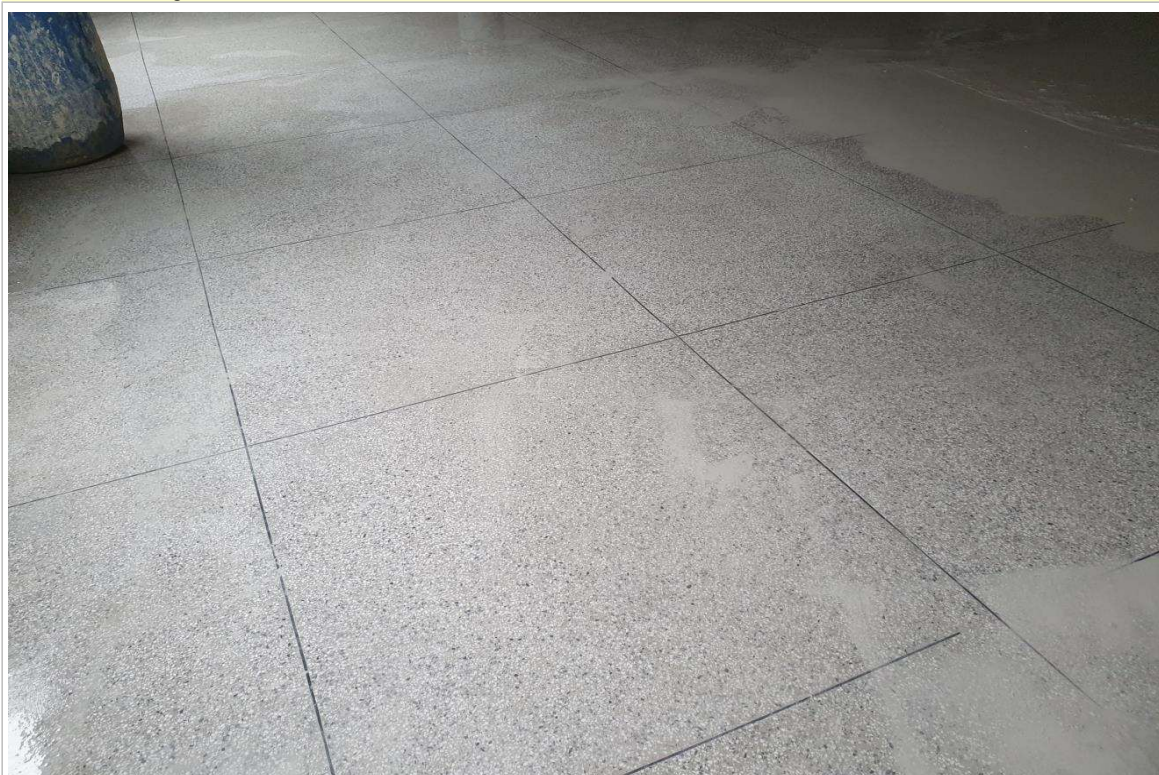

Foto 16:QDC e Caixa Termoplástica;



Foto 17:Instalações HS sobre a laje;

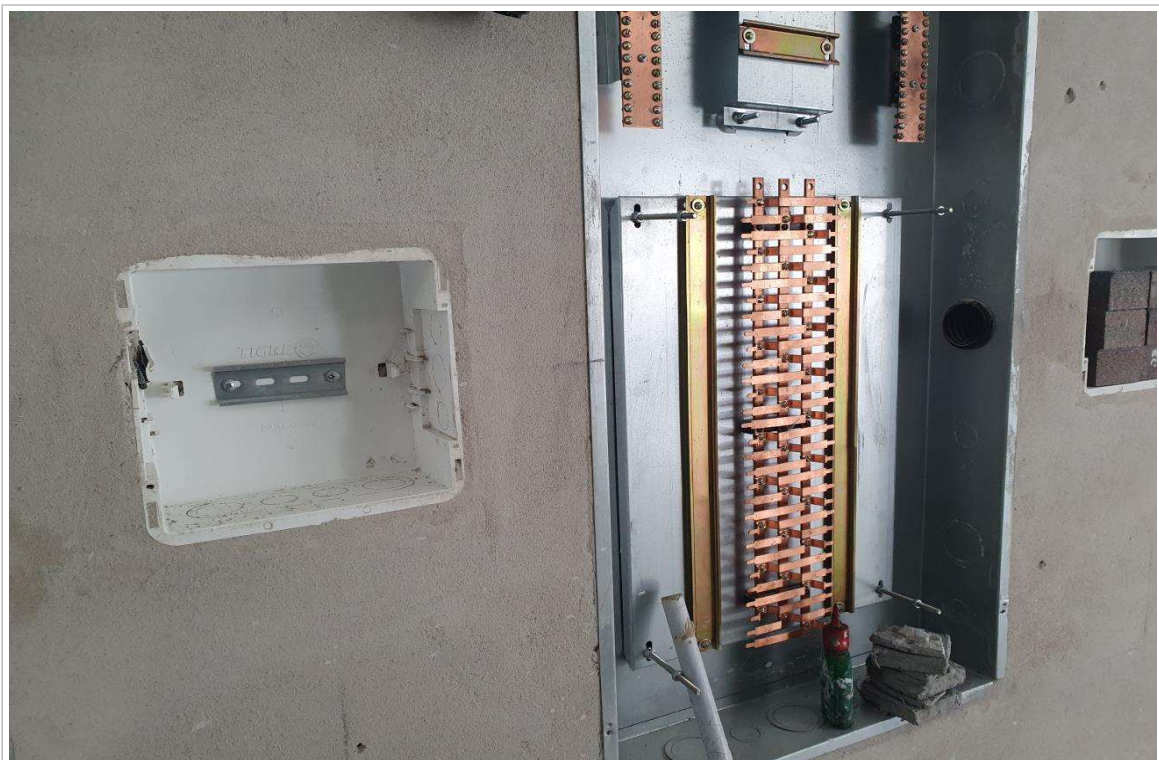

**MINISTÉRIO DA EDUCAÇÃO**  
**INSTITUTO FEDERAL DO ESPÍRITO SANTO**  
REITORIA  
Avenida Rio Branco, 50 – Santa Lucia – 29056-255 – Vitória-ES  
27 3357-7500

## **ANEXO II A: ORDENS BANCÁRIAS**

\_\_\_ SIAFI2021-DOCUMENTO-CONSULTA-CONOB (CONSULTA ORDEM BANCARIA) \_\_\_\_\_  
12/03/21 08:06 USUARIO : ANDRE  
DATA EMISSAO : 11Mar21 TIPO OB: 11 NUMERO : 2021OB800071  
UG/GESTAO EMITENTE: 158419 / 26406 - INST.FED. ESPIRITO SANTO/CAMPUS ARACRUZ  
BANCO : 001 AGENCIA : 0829 CONTA CORRENTE : 997380632  
FAVORECIDO : 05996556/0001-01 - GONZALES ENGENHARIA EIRELI  
BANCO : 756 AGENCIA : 3008 CONTA CORRENTE : 517410  
DOCUMENTO ORIGEM : 158419/26406/2021NP000055 SIST. ORIGEM : GESTAOCOMP  
NUMERO BANCARIO : 000820757-7 PROCESSO : 23150.000342/2021-31  
VALOR : 25.827,96

IDENT. TRANSFER. :  
OBSERVACAO DATA SAQUE BACEN: 11/03/21  
DESPESA REFERENTE A 1º MEDIÇÃO DA CONSTRUÇÃO DO BLOCO F DO IFES CAMPUS ARACRUZ  
CONFORME NFS-E 207 EMITIDA POR GONZALES ENGENHARIA EIRELI. PROCESSO DE PAGAME  
NTO 23150.000342/2021-31.

CONTINUA ...

PF1=AJUDA PF3=SAI PF4=ESPELHO PF9=HISTORICO PF12=RETORNA

12/03/21 08:06

USUARIO : ANDRE

DATA EMISSAO : 11Mar21 TIPO OB: 11

NUMERO : 2021OB800071

UG/GESTAO EMITENTE: 158419 / 26406 - INST.FED. ESPIRITO SANTO/CAMPUS ARACRUZ

BANCO : 001 AGENCIA : 0829 CONTA CORRENTE : 997380632

FAVORECIDO : 05996556/0001-01 - GONZALES ENGENHARIA EIRELI

BANCO : 756 AGENCIA : 3008 CONTA CORRENTE : 517410

VALOR : 25.827,96

L	EVENTO	INSCRICAO	CLAS.CONT	CLAS.ORC	VALOR
---	--------	-----------	-----------	----------	-------

01	401006	2020NE800260400		44905191	
----	--------	-----------------	--	----------	--

25.827,96

02	531814	2020NE800260	213110400	44905191	
----	--------	--------------	-----------	----------	--

25.827,96

03	561602	8100000000400D			
----	--------	----------------	--	--	--

25.827,96

LANCADO POR : 08909762799 - LEANDRO

UG : 158419 11Mar21 14:36

PF1=AJUDA PF2=SN PF3=SAI PF4=ESPELHO PF5=EVEN./CON. PF9=HISTORICO PF12=RETORNA

\_\_\_ SIAFI2021-DOCUMENTO-CONSULTA-CONOB (CONSULTA ORDEM BANCARIA) \_\_\_\_\_  
12/03/21 08:06 USUARIO : ANDRE  
DATA EMISSAO : 11Mar21 NUMERO : 2021OB800071  
UG/GESTAO EMITENTE : 158419 / 26406 QUITADA CONFORME INSTRUCAO NORMATIVA  
STN 04 DE 13/AGO/2002.

ASS. ORDENADOR DESPESA : 089.097.627-99 DATA: 11Mar21 HORA: 14:36  
ASS. GESTOR FINANCEIRO : 022.704.317-07 DATA: 11Mar21 HORA: 11:24  
LIBERACAO STN : DATA: HORA:  
REMESSA DO BANCO DO BRASIL : 00844 DATA: 11Mar21 HORA: 15:10  
NUMERO OPERACAO SPB : 00394460202103112922741  
NUM. DA ORDEM DE PAGAMENTO : 2021OP000071

LANCADO POR : 08909762799 - LEANDRO UG : 158419 11Mar21 14:36  
PF1=AJUDA PF3=SAI PF4=ESPELHO PF7=VOLTA PF9=HISTORICO PF12=RETORNA



01/04/21 13:06

USUARIO : ANDRE

DATA EMISSAO : 01Abr21 TIPO OB: 11

NUMERO : 2021OB800078

UG/GESTAO EMITENTE: 158419 / 26406 - INST.FED. ESPIRITO SANTO/CAMPUS ARACRUZ

BANCO : 001 AGENCIA : 0829 CONTA CORRENTE : 997380632

FAVORECIDO : 05996556/0001-01 - GONZALES ENGENHARIA EIRELI

BANCO : 756 AGENCIA : 3008 CONTA CORRENTE : 517410

DOCUMENTO ORIGEM : 158419/26406/2021NP000055 SIST. ORIGEM : GESTAOCOMP

NUMERO BANCARIO : 001057081-0

PROCESSO : 23150.000342/2021-31

VALOR : 35.555,30

IDENT. TRANSFER. :

OBSERVACAO

DATA SAQUE BACEN: 01/04/21

DESPEZA REFERENTE A 1º MEDIÇÃO DA CONSTRUÇÃO DO BLOCO F DO IFES CAMPUS ARACRUZ

CONFORME NFS-E 207 EMITIDA POR GONZALES ENGENHARIA EIRELI. PROCESSO DE PAGAMENTO 23150.000342/2021-31.

CONTINUA ...

PF1=AJUDA PF3=SAI PF4=ESPELHO PF9=HISTORICO PF12=RETORNA

01/04/21 13:07

USUARIO : ANDRE

DATA EMISSAO : 01Abr21 TIPO OB: 11

NUMERO : 2021OB800078

UG/GESTAO EMITENTE: 158419 / 26406 - INST.FED. ESPIRITO SANTO/CAMPUS ARACRUZ

BANCO : 001 AGENCIA : 0829 CONTA CORRENTE : 997380632

FAVORECIDO : 05996556/0001-01 - GONZALES ENGENHARIA EIRELI

BANCO : 756 AGENCIA : 3008 CONTA CORRENTE : 517410

VALOR : 35.555,30

L	EVENTO	INSCRICAO	CLAS.CONT	CLAS.ORC	VALOR
---	--------	-----------	-----------	----------	-------

01	401006	2020NE800260400		44905191	
----	--------	-----------------	--	----------	--

35.555,30

02	531814	2020NE800260	213110400	44905191	
----	--------	--------------	-----------	----------	--

35.555,30

03	561602	8100000000400D			
----	--------	----------------	--	--	--

35.555,30

LANCADO POR : 08909762799 - LEANDRO

UG : 158419 01Abr21 11:11

PF1=AJUDA PF2=SN PF3=SAI PF4=ESPELHO PF5=EVEN./CON. PF9=HISTORICO PF12=RETORNA

01/04/21 13:07

USUARIO : ANDRE

DATA EMISSAO : 01Abr21

NUMERO : 2021OB800078

UG/GESTAO EMITENTE : 158419 / 26406 QUITADA CONFORME INSTRUCAO NORMATIVA  
STN 04 DE 13/AGO/2002.

ASS. ORDENADOR DESPESA : 089.097.627-99 DATA: 01Abr21 HORA: 11:11

ASS. GESTOR FINANCEIRO : 022.704.317-07 DATA: 01Abr21 HORA: 09:55

LIBERACAO STN : DATA: HORA:

REMESSA DO BANCO DO BRASIL : 01107 DATA: 01Abr21 HORA: 11:40

NUMERO OPERACAO SPB : 00394460202104012965746

NUM. DA ORDEM DE PAGAMENTO : 2021OP000076

LANCADO POR : 08909762799 - LEANDRO UG : 158419 01Abr21 11:11

PF1=AJUDA PF3=SAI PF4=ESPELHO PF7=VOLTA PF9=HISTORICO PF12=RETORNA

01/04/21 13:09 USUARIO : ANDRE  
DATA EMISSAO : 01Abr21 TIPO OB: 11 NUMERO : 2021OB800085  
UG/GESTAO EMITENTE: 158419 / 26406 - INST.FED. ESPIRITO SANTO/CAMPUS ARACRUZ  
BANCO : 001 AGENCIA : 0829 CONTA CORRENTE : 997380632  
FAVORECIDO : 05996556/0001-01 - GONZALES ENGENHARIA EIRELI  
BANCO : 756 AGENCIA : 3008 CONTA CORRENTE : 517410  
DOCUMENTO ORIGEM : 158419/26406/2021NP000072 SIST. ORIGEM : GESTAOCOMP  
NUMERO BANCARIO : 001057356-9 PROCESSO : 23150.000477/2021-72  
VALOR : 13.474,01

IDENT. TRANSFER. :  
OBSERVACAO DATA SAQUE BACEN: 01/04/21  
DESPEZA REFERENTE A 2° MEDIÇÃO DA CONSTRUÇÃO DO BLOCO F DO IFES CAMPUS ARACRUZ  
CONFORME NFS-E 212 EMITIDA POR GONZALES ENGENHARIA EIRELI. PROCESSO DE PAGAME  
NTO 23150.000477/2021-72.

CONTINUA ...

PF1=AJUDA PF3=SAI PF4=ESPELHO PF9=HISTORICO PF12=RETORNA

01/04/21 13:09

USUARIO : ANDRE

DATA EMISSAO : 01Abr21 TIPO OB: 11

NUMERO : 2021OB800085

UG/GESTAO EMITENTE: 158419 / 26406 - INST.FED. ESPIRITO SANTO/CAMPUS ARACRUZ

BANCO : 001 AGENCIA : 0829 CONTA CORRENTE : 997380632

FAVORECIDO : 05996556/0001-01 - GONZALES ENGENHARIA EIRELI

BANCO : 756 AGENCIA : 3008 CONTA CORRENTE : 517410

VALOR : 13.474,01

L	EVENTO	INSCRICAO	CLAS.CONT	CLAS.ORC	VALOR
---	--------	-----------	-----------	----------	-------

01	401006	2020NE800260400		44905191	
----	--------	-----------------	--	----------	--

13.474,01

02	531814	2020NE800260	213110400	44905191	
----	--------	--------------	-----------	----------	--

13.474,01

03	561602	8100000000400D			
----	--------	----------------	--	--	--

13.474,01

LANCADO POR : 08909762799 - LEANDRO

UG : 158419 01Abr21 11:14

PF1=AJUDA PF2=SN PF3=SAI PF4=ESPELHO PF5=EVEN./CON. PF9=HISTORICO PF12=RETORNA

01/04/21 13:09

USUARIO : ANDRE

DATA EMISSAO : 01Abr21

NUMERO : 2021OB800085

UG/GESTAO EMITENTE : 158419 / 26406 QUITADA CONFORME INSTRUCAO NORMATIVA  
STN 04 DE 13/AGO/2002.

ASS. ORDENADOR DESPESA : 089.097.627-99 DATA: 01Abr21 HORA: 11:14

ASS. GESTOR FINANCEIRO : 022.704.317-07 DATA: 01Abr21 HORA: 10:38

LIBERACAO STN : DATA: HORA:

REMESSA DO BANCO DO BRASIL : 01107 DATA: 01Abr21 HORA: 11:40

NUMERO OPERACAO SPB : 00394460202104012965746

NUM. DA ORDEM DE PAGAMENTO : 2021OP000083

LANCADO POR : 08909762799 - LEANDRO UG : 158419 01Abr21 11:14

PF1=AJUDA PF3=SAI PF4=ESPELHO PF7=VOLTA PF9=HISTORICO PF12=RETORNA

13/04/21 18:35

USUARIO : ANDRE

DATA EMISSAO : 13Abr21 TIPO OB: 11

NUMERO : 2021OB800110

UG/GESTAO EMITENTE: 158419 / 26406 - INST.FED. ESPIRITO SANTO/CAMPUS ARACRUZ

BANCO : 001 AGENCIA : 0829 CONTA CORRENTE : 997380632

FAVORECIDO : 05996556/0001-01 - GONZALES ENGENHARIA EIRELI

BANCO : 756 AGENCIA : 3008 CONTA CORRENTE : 517410

DOCUMENTO ORIGEM : 158419/26406/2021NP000072 SIST. ORIGEM : GESTAOCOMP

NUMERO BANCARIO : 001269989-6

PROCESSO : 23150.000477/2021-72

VALOR : 50.000,00

IDENT. TRANSFER. :

OBSERVACAO

DATA SAQUE BACEN: 13/04/21

DESPEZA REFERENTE A 2º MEDIÇÃO DA CONSTRUÇÃO DO BLOCO F DO IFES CAMPUS ARACRUZ

CONFORME NFS-E 212 EMITIDA POR GONZALES ENGENHARIA EIRELI. PROCESSO DE PAGAMENTO 23150.000477/2021-72.

CONTINUA ...

PF1=AJUDA PF3=SAI PF4=ESPELHO PF9=HISTORICO PF12=RETORNA

13/04/21 18:35

USUARIO : ANDRE

DATA EMISSAO : 13Abr21 TIPO OB: 11

NUMERO : 2021OB800110

UG/GESTAO EMITENTE: 158419 / 26406 - INST.FED. ESPIRITO SANTO/CAMPUS ARACRUZ

BANCO : 001 AGENCIA : 0829 CONTA CORRENTE : 997380632

FAVORECIDO : 05996556/0001-01 - GONZALES ENGENHARIA EIRELI

BANCO : 756 AGENCIA : 3008 CONTA CORRENTE : 517410

VALOR : 50.000,00

L	EVENTO	INSCRICAO	CLAS.CONT	CLAS.ORC	VALOR
01	401006	2020NE800260400		44905191	50.000,00
02	531814	2020NE800260	213110400	44905191	50.000,00
03	561602	8100000000400D			50.000,00

01 401006 2020NE800260400

44905191

50.000,00

02 531814 2020NE800260

213110400 44905191

50.000,00

03 561602 8100000000400D

50.000,00

LANCADO POR : 08909762799 - LEANDRO

UG : 158419 13Abr21 15:50

PF1=AJUDA PF2=SN PF3=SAI PF4=ESPELHO PF5=EVEN./CON. PF9=HISTORICO PF12=RETORNA



13/04/21 18:35

USUARIO : ANDRE

DATA EMISSAO : 13Abr21

NUMERO : 2021OB800110

UG/GESTAO EMITENTE : 158419 / 26406 QUITADA CONFORME INSTRUCAO NORMATIVA  
STN 04 DE 13/AGO/2002.

ASS. ORDENADOR DESPESA : 089.097.627-99 DATA: 13Abr21 HORA: 15:50  
ASS. GESTOR FINANCEIRO : 022.704.317-07 DATA: 13Abr21 HORA: 10:16  
LIBERACAO STN : DATA: HORA:  
REMESSA DO BANCO DO BRASIL : 01242 DATA: 13Abr21 HORA: 16:10  
NUMERO OPERACAO SPB : 00394460202104132982832  
NUM. DA ORDEM DE PAGAMENTO : 2021OP000108

LANCADO POR : 08909762799 - LEANDRO UG : 158419 13Abr21 15:50

PF1=AJUDA PF3=SAI PF4=ESPELHO PF7=VOLTA PF9=HISTORICO PF12=RETORNA

16/04/21 14:44

USUARIO : ANDRE

DATA EMISSAO : 16Abr21 TIPO OB: 11

NUMERO : 2021OB800113

UG/GESTAO EMITENTE: 158419 / 26406 - INST.FED. ESPIRITO SANTO/CAMPUS ARACRUZ

BANCO : 001 AGENCIA : 0829 CONTA CORRENTE : 997380632

FAVORECIDO : 05996556/0001-01 - GONZALES ENGENHARIA EIRELI

BANCO : 756 AGENCIA : 3008 CONTA CORRENTE : 517410

DOCUMENTO ORIGEM : 158419/26406/2021NP000072 SIST. ORIGEM : GESTAOCOMP

NUMERO BANCARIO : 001332748-8

PROCESSO : 23150.000477/2021-72

VALOR : 60.000,00

IDENT. TRANSFER. :

OBSERVACAO

DATA SAQUE BACEN: 16/04/21

DESPEZA REFERENTE A 2° MEDIÇÃO DA CONSTRUÇÃO DO BLOCO F DO IFES CAMPUS ARACRUZ

CONFORME NFS-E 212 EMITIDA POR GONZALES ENGENHARIA EIRELI. PROCESSO DE PAGAMENTO 23150.000477/2021-72.

CONTINUA ...

PF1=AJUDA PF3=SAI PF4=ESPELHO PF9=HISTORICO PF12=RETORNA

16/04/21 14:44

USUARIO : ANDRE

DATA EMISSAO : 16Abr21 TIPO OB: 11

NUMERO : 2021OB800113

UG/GESTAO EMITENTE: 158419 / 26406 - INST.FED. ESPIRITO SANTO/CAMPUS ARACRUZ

BANCO : 001 AGENCIA : 0829 CONTA CORRENTE : 997380632

FAVORECIDO : 05996556/0001-01 - GONZALES ENGENHARIA EIRELI

BANCO : 756 AGENCIA : 3008 CONTA CORRENTE : 517410

VALOR : 60.000,00

L	EVENTO	INSCRICAO	CLAS.CONT	CLAS.ORC	VALOR
---	--------	-----------	-----------	----------	-------

01	401006	2020NE800260400		44905191	
----	--------	-----------------	--	----------	--

60.000,00

02	531814	2020NE800260	213110400	44905191	
----	--------	--------------	-----------	----------	--

60.000,00

03	561602	8100000000400D			
----	--------	----------------	--	--	--

60.000,00

LANCADO POR : 08909762799 - LEANDRO

UG : 158419 16Abr21 14:20

PF1=AJUDA PF2=SN PF3=SAI PF4=ESPELHO PF5=EVEN./CON. PF9=HISTORICO PF12=RETORNA

16/04/21 14:44

USUARIO : ANDRE

DATA EMISSAO : 16Abr21

NUMERO : 2021OB800113

UG/GESTAO EMITENTE : 158419 / 26406 QUITADA CONFORME INSTRUCAO NORMATIVA  
STN 04 DE 13/AGO/2002.

ASS. ORDENADOR DESPESA : 089.097.627-99 DATA: 16Abr21 HORA: 14:20  
ASS. GESTOR FINANCEIRO : 022.704.317-07 DATA: 16Abr21 HORA: 12:10  
LIBERACAO STN : DATA: HORA:  
REMESSA DO BANCO DO BRASIL : 01293 DATA: 16Abr21 HORA: 14:40  
NUMERO OPERACAO SPB : 00394460202104162990064  
NUM. DA ORDEM DE PAGAMENTO : 2021OP000111

LANCADO POR : 08909762799 - LEANDRO UG : 158419 16Abr21 14:20  
PF1=AJUDA PF3=SAI PF4=ESPELHO PF7=VOLTA PF9=HISTORICO PF12=RETORNA

23/04/21 18:48

USUARIO : ANDRE

DATA EMISSAO : 23Abr21 TIPO OB: 11

NUMERO : 2021OB800116

UG/GESTAO EMITENTE: 158419 / 26406 - INST.FED. ESPIRITO SANTO/CAMPUS ARACRUZ

BANCO : 001 AGENCIA : 0829 CONTA CORRENTE : 997380632

FAVORECIDO : 05996556/0001-01 - GONZALES ENGENHARIA EIRELI

BANCO : 756 AGENCIA : 3008 CONTA CORRENTE : 517410

DOCUMENTO ORIGEM : 158419/26406/2021NP000072 SIST. ORIGEM : GESTAOCOMP

NUMERO BANCARIO : 001412244-8

PROCESSO : 23150.000477/2021-72

VALOR : 13.327,44

IDENT. TRANSFER. :

OBSERVACAO

DATA SAQUE BACEN: 23/04/21

DESPEZA REFERENTE A 2° MEDIÇÃO DA CONSTRUÇÃO DO BLOCO F DO IFES CAMPUS ARACRUZ

CONFORME NFS-E 212 EMITIDA POR GONZALES ENGENHARIA EIRELI. PROCESSO DE PAGAMENTO 23150.000477/2021-72.

CONTINUA ...

PF1=AJUDA PF3=SAI PF4=ESPELHO PF9=HISTORICO PF12=RETORNA

23/04/21 18:48

USUARIO : ANDRE

DATA EMISSAO : 23Abr21 TIPO OB: 11

NUMERO : 2021OB800116

UG/GESTAO EMITENTE: 158419 / 26406 - INST.FED. ESPIRITO SANTO/CAMPUS ARACRUZ

BANCO : 001 AGENCIA : 0829 CONTA CORRENTE : 997380632

FAVORECIDO : 05996556/0001-01 - GONZALES ENGENHARIA EIRELI

BANCO : 756 AGENCIA : 3008 CONTA CORRENTE : 517410

VALOR : 13.327,44

L	EVENTO	INSCRICAO	CLAS.CONT	CLAS.ORB	VALOR
---	--------	-----------	-----------	----------	-------

01	401006	2020NE800260400		44905191	
----	--------	-----------------	--	----------	--

13.327,44

02	531814	2020NE800260	213110400	44905191	
----	--------	--------------	-----------	----------	--

13.327,44

03	561602	8100000000400D			
----	--------	----------------	--	--	--

13.327,44

LANCADO POR : 08909762799 - LEANDRO

UG : 158419 23Abr21 15:50

PF1=AJUDA PF2=SN PF3=SAI PF4=ESPELHO PF5=EVEN./CON. PF9=HISTORICO PF12=RETORNA

23/04/21 18:48

USUARIO : ANDRE

DATA EMISSAO : 23Abr21

NUMERO : 2021OB800116

UG/GESTAO EMITENTE : 158419 / 26406 QUITADA CONFORME INSTRUCAO NORMATIVA  
STN 04 DE 13/AGO/2002.

ASS. ORDENADOR DESPESA : 089.097.627-99 DATA: 23Abr21 HORA: 15:49  
ASS. GESTOR FINANCEIRO : 022.704.317-07 DATA: 23Abr21 HORA: 10:27  
LIBERACAO STN : DATA: HORA:  
REMESSA DO BANCO DO BRASIL : 01368 DATA: 23Abr21 HORA: 16:10  
NUMERO OPERACAO SPB : 00394460202104231005866  
NUM. DA ORDEM DE PAGAMENTO : 2021OP000114

LANCADO POR : 08909762799 - LEANDRO UG : 158419 23Abr21 15:50  
PF1=AJUDA PF3=SAI PF4=ESPELHO PF7=VOLTA PF9=HISTORICO PF12=RETORNA

23/04/21 19:18

USUARIO : ANDRE

DATA EMISSAO : 23Abr21 TIPO OB: 11

NUMERO : 2021OB800146

UG/GESTAO EMITENTE: 158419 / 26406 - INST.FED. ESPIRITO SANTO/CAMPUS ARACRUZ

BANCO : 001 AGENCIA : 0829 CONTA CORRENTE : 997380632

FAVORECIDO : 05996556/0001-01 - GONZALES ENGENHARIA EIRELI

BANCO : 756 AGENCIA : 3008 CONTA CORRENTE : 517410

DOCUMENTO ORIGEM : 158419/26406/2021NP000104 SIST. ORIGEM : GESTAOCOMP

NUMERO BANCARIO : 001413414-4

PROCESSO : 23150.000714/2021-75

VALOR : 91.190,16

IDENT. TRANSFER. :

OBSERVACAO

DATA SAQUE BACEN: 23/04/21

DESPEZA REFERENTE A 3° MEDIÇÃO DA CONSTRUÇÃO DO BLOCO F DO IFES CAMPUS ARACRUZ

CONFORME NFS-E 213 EMITIDA POR GONZALES ENGENHARIA EIRELI. PROCESSO DE PAGAMENTO 23150.000714/2021-75.

CONTINUA ...

PF1=AJUDA PF3=SAI PF4=ESPELHO PF9=HISTORICO PF12=RETORNA



23/04/21 19:18

USUARIO : ANDRE

DATA EMISSAO : 23Abr21 TIPO OB: 11

NUMERO : 2021OB800146

UG/GESTAO EMITENTE: 158419 / 26406 - INST.FED. ESPIRITO SANTO/CAMPUS ARACRUZ

BANCO : 001 AGENCIA : 0829 CONTA CORRENTE : 997380632

FAVORECIDO : 05996556/0001-01 - GONZALES ENGENHARIA EIRELI

BANCO : 756 AGENCIA : 3008 CONTA CORRENTE : 517410

VALOR : 91.190,16

L	EVENTO	INSCRICAO	CLAS.CONT	CLAS.ORB	VALOR
---	--------	-----------	-----------	----------	-------

01	401006	2020NE800260400		44905191	
----	--------	-----------------	--	----------	--

91.190,16

02	531814	2020NE800260	213110400	44905191	
----	--------	--------------	-----------	----------	--

91.190,16

03	561602	8100000000400D			
----	--------	----------------	--	--	--

91.190,16

LANCADO POR : 08909762799 - LEANDRO

UG : 158419 23Abr21 16:00

PF1=AJUDA PF2=SN PF3=SAI PF4=ESPELHO PF5=EVEN./CON. PF9=HISTORICO PF12=RETORNA

\_\_\_ SIAFI2021-DOCUMENTO-CONSULTA-CONOB (CONSULTA ORDEM BANCARIA) \_\_\_\_\_  
23/04/21 19:18 USUARIO : ANDRE  
DATA EMISSAO : 23Abr21 NUMERO : 2021OB800146  
UG/GESTAO EMITENTE : 158419 / 26406 QUITADA CONFORME INSTRUCAO NORMATIVA  
STN 04 DE 13/AGO/2002.

ASS. ORDENADOR DESPESA : 089.097.627-99 DATA: 23Abr21 HORA: 15:59  
ASS. GESTOR FINANCEIRO : 022.704.317-07 DATA: 23Abr21 HORA: 14:50  
LIBERACAO STN : DATA: HORA:  
REMESSA DO BANCO DO BRASIL : 01368 DATA: 23Abr21 HORA: 16:10  
NUMERO OPERACAO SPB : 00394460202104231005866  
NUM. DA ORDEM DE PAGAMENTO : 2021OP000144

LANCADO POR : 08909762799 - LEANDRO UG : 158419 23Abr21 16:00  
PF1=AJUDA PF3=SAI PF4=ESPELHO PF7=VOLTA PF9=HISTORICO PF12=RETORNA

05/05/21 18:45

USUARIO : ANDRE

DATA EMISSAO : 05Mai21 TIPO OB: 11

NUMERO : 2021OB800189

UG/GESTAO EMITENTE: 158419 / 26406 - INST.FED. ESPIRITO SANTO/CAMPUS ARACRUZ

BANCO : 001 AGENCIA : 0829 CONTA CORRENTE : 997380632

FAVORECIDO : 05996556/0001-01 - GONZALES ENGENHARIA EIRELI

BANCO : 756 AGENCIA : 3008 CONTA CORRENTE : 517410

DOCUMENTO ORIGEM : 158419/26406/2021NP000104 SIST. ORIGEM : GESTAOCOMP

NUMERO BANCARIO : 001613224-6

PROCESSO : 23150.000714/2021-75

VALOR : 23.666,18

IDENT. TRANSFER. :

OBSERVACAO

DATA SAQUE BACEN: 05/05/21

DESPESA REFERENTE A 3° MEDIÇÃO DA CONSTRUÇÃO DO BLOCO F DO IFES CAMPUS ARACRUZ

CONFORME NFS-E 213 EMITIDA POR GONZALES ENGENHARIA EIRELI. PROCESSO DE PAGAMENTO 23150.000714/2021-75.

CONTINUA ...

PF1=AJUDA PF3=SAI PF4=ESPELHO PF9=HISTORICO PF12=RETORNA

05/05/21 18:45

USUARIO : ANDRE

DATA EMISSAO : 05Mai21 TIPO OB: 11

NUMERO : 2021OB800189

UG/GESTAO EMITENTE: 158419 / 26406 - INST.FED. ESPIRITO SANTO/CAMPUS ARACRUZ

BANCO : 001 AGENCIA : 0829 CONTA CORRENTE : 997380632

FAVORECIDO : 05996556/0001-01 - GONZALES ENGENHARIA EIRELI

BANCO : 756 AGENCIA : 3008 CONTA CORRENTE : 517410

VALOR : 23.666,18

L	EVENTO	INSCRICAO	CLAS.CONT	CLAS.ORC	VALOR
---	--------	-----------	-----------	----------	-------

01	401006	2020NE800260400		44905191	
----	--------	-----------------	--	----------	--

23.666,18

02	531814	2020NE800260	213110400	44905191	
----	--------	--------------	-----------	----------	--

23.666,18

03	561602	8100000000400D			
----	--------	----------------	--	--	--

23.666,18

LANCADO POR : 08909762799 - LEANDRO

UG : 158419 05Mai21 14:06

PF1=AJUDA PF2=SN PF3=SAI PF4=ESPELHO PF5=EVEN./CON. PF9=HISTORICO PF12=RETORNA

05/05/21 18:45

USUARIO : ANDRE

DATA EMISSAO : 05Mai21

NUMERO : 2021OB800189

UG/GESTAO EMITENTE : 158419 / 26406 QUITADA CONFORME INSTRUCAO NORMATIVA  
STN 04 DE 13/AGO/2002.

ASS. ORDENADOR DESPESA : 089.097.627-99 DATA: 05Mai21 HORA: 14:06  
ASS. GESTOR FINANCEIRO : 022.704.317-07 DATA: 05Mai21 HORA: 11:07  
LIBERACAO STN : DATA: HORA:  
REMESSA DO BANCO DO BRASIL : 01509 DATA: 05Mai21 HORA: 14:40  
NUMERO OPERACAO SPB : 00394460202105051032857  
NUM. DA ORDEM DE PAGAMENTO : 2021OP000175

LANCADO POR : 08909762799 - LEANDRO UG : 158419 05Mai21 14:06

PF1=AJUDA PF3=SAI PF4=ESPELHO PF7=VOLTA PF9=HISTORICO PF12=RETORNA

21/05/21 15:43

USUARIO : ANDRE

DATA EMISSAO : 21Mai21 TIPO OB: 11

NUMERO : 2021OB800213

UG/GESTAO EMITENTE: 158419 / 26406 - INST.FED. ESPIRITO SANTO/CAMPUS ARACRUZ

BANCO : 001 AGENCIA : 0829 CONTA CORRENTE : 997380632

FAVORECIDO : 05996556/0001-01 - GONZALES ENGENHARIA EIRELI

BANCO : 756 AGENCIA : 3008 CONTA CORRENTE : 517410

DOCUMENTO ORIGEM : 158419/26406/2021NP000128 SIST. ORIGEM : GESTAOCOMP

NUMERO BANCARIO : 001882887-6

PROCESSO : 23150.001098/2021-86

VALOR : 56.000,00

IDENT. TRANSFER. :

OBSERVACAO

DATA SAQUE BACEN: 21/05/21

DESPEZA REFERENTE A 4° MEDIÇÃO DA CONSTRUÇÃO DO BLOCO F DO IFES CAMPUS ARACRUZ

CONFORME NFS-E 216 EMITIDA POR GONZALES ENGENHARIA EIRELI. PROCESSO DE PAGAMENTO 23150.001098/2021-86.

CONTINUA ...

PF1=AJUDA PF3=SAI PF4=ESPELHO PF9=HISTORICO PF12=RETORNA

21/05/21 15:43

USUARIO : ANDRE

DATA EMISSAO : 21Mai21 TIPO OB: 11

NUMERO : 2021OB800213

UG/GESTAO EMITENTE: 158419 / 26406 - INST.FED. ESPIRITO SANTO/CAMPUS ARACRUZ

BANCO : 001 AGENCIA : 0829 CONTA CORRENTE : 997380632

FAVORECIDO : 05996556/0001-01 - GONZALES ENGENHARIA EIRELI

BANCO : 756 AGENCIA : 3008 CONTA CORRENTE : 517410

VALOR : 56.000,00

L	EVENTO	INSCRICAO	CLAS.CONT	CLAS.ORC	VALOR
---	--------	-----------	-----------	----------	-------

01	401006	2020NE800260400		44905191	
----	--------	-----------------	--	----------	--

56.000,00

02	531814	2020NE800260	213110400	44905191	
----	--------	--------------	-----------	----------	--

56.000,00

03	561602	8100000000400D			
----	--------	----------------	--	--	--

56.000,00

LANCADO POR : 08909762799 - LEANDRO

UG : 158419 21Mai21 15:19

PF1=AJUDA PF2=SN PF3=SAI PF4=ESPELHO PF5=EVEN./CON. PF9=HISTORICO PF12=RETORNA

21/05/21 15:43

USUARIO : ANDRE

DATA EMISSAO : 21Mai21

NUMERO : 2021OB800213

UG/GESTAO EMITENTE : 158419 / 26406 QUITADA CONFORME INSTRUCAO NORMATIVA  
STN 04 DE 13/AGO/2002.

ASS. ORDENADOR DESPESA : 089.097.627-99 DATA: 21Mai21 HORA: 15:19  
ASS. GESTOR FINANCEIRO : 022.704.317-07 DATA: 21Mai21 HORA: 14:13  
LIBERACAO STN : DATA: HORA:  
REMESSA DO BANCO DO BRASIL : 01727 DATA: 21Mai21 HORA: 15:40  
NUMERO OPERACAO SPB : 00394460202105211066297  
NUM. DA ORDEM DE PAGAMENTO : 2021OP000198

LANCADO POR : 08909762799 - LEANDRO UG : 158419 21Mai21 15:19  
PF1=AJUDA PF3=SAI PF4=ESPELHO PF7=VOLTA PF9=HISTORICO PF12=RETORNA



07/06/21 13:19

USUARIO : ANDRE

DATA EMISSAO : 07Jun21 TIPO OB: 11

NUMERO : 2021OB800238

UG/GESTAO EMITENTE: 158419 / 26406 - INST.FED. ESPIRITO SANTO/CAMPUS ARACRUZ

BANCO : 001 AGENCIA : 0829 CONTA CORRENTE : 997380632

FAVORECIDO : 05996556/0001-01 - GONZALES ENGENHARIA EIRELI

BANCO : 756 AGENCIA : 3008 CONTA CORRENTE : 517410

DOCUMENTO ORIGEM : 158419/26406/2021NP000128 SIST. ORIGEM : GESTAOCOMP

NUMERO BANCARIO : 002117481-4

PROCESSO : 23150.001098/2021-86

VALOR : 24.502,86

IDENT. TRANSFER. :

OBSERVACAO

DATA SAQUE BACEN: 07/06/21

DESPEZA REFERENTE A 4° MEDIÇÃO DA CONSTRUÇÃO DO BLOCO F DO IFES CAMPUS ARACRUZ

CONFORME NFS-E 216 EMITIDA POR GONZALES ENGENHARIA EIRELI. PROCESSO DE PAGAMENTO 23150.001098/2021-86.

CONTINUA ...

PF1=AJUDA PF3=SAI PF4=ESPELHO PF9=HISTORICO PF12=RETORNA

07/06/21 13:19

USUARIO : ANDRE

DATA EMISSAO : 07Jun21 TIPO OB: 11

NUMERO : 2021OB800238

UG/GESTAO EMITENTE: 158419 / 26406 - INST.FED. ESPIRITO SANTO/CAMPUS ARACRUZ

BANCO : 001 AGENCIA : 0829 CONTA CORRENTE : 997380632

FAVORECIDO : 05996556/0001-01 - GONZALES ENGENHARIA EIRELI

BANCO : 756 AGENCIA : 3008 CONTA CORRENTE : 517410

VALOR : 24.502,86

L	EVENTO	INSCRICAO	CLAS.CONT	CLAS.ORC	VALOR
---	--------	-----------	-----------	----------	-------

01	401006	2020NE800260400		44905191	
----	--------	-----------------	--	----------	--

24.502,86

02	531814	2020NE800260	213110400	44905191	
----	--------	--------------	-----------	----------	--

24.502,86

03	561602	8100000000400D			
----	--------	----------------	--	--	--

24.502,86

LANCADO POR : 08909762799 - LEANDRO

UG : 158419 07Jun21 10:38

PF1=AJUDA PF2=SN PF3=SAI PF4=ESPELHO PF5=EVEN./CON. PF9=HISTORICO PF12=RETORNA

07/06/21 13:19

USUARIO : ANDRE

DATA EMISSAO : 07Jun21

NUMERO : 2021OB800238

UG/GESTAO EMITENTE : 158419 / 26406 QUITADA CONFORME INSTRUCAO NORMATIVA  
STN 04 DE 13/AGO/2002.

ASS. ORDENADOR DESPESA : 089.097.627-99 DATA: 07Jun21 HORA: 10:38

ASS. GESTOR FINANCEIRO : 090.251.787-23 DATA: 07Jun21 HORA: 09:28

LIBERACAO STN : DATA: HORA:

REMESSA DO BANCO DO BRASIL : 01898 DATA: 07Jun21 HORA: 11:10

NUMERO OPERACAO SPB : 00394460202106071097709

NUM. DA ORDEM DE PAGAMENTO : 2021OP000222

LANCADO POR : 08909762799 - LEANDRO UG : 158419 07Jun21 10:38

PF1=AJUDA PF3=SAI PF4=ESPELHO PF7=VOLTA PF9=HISTORICO PF12=RETORNA

17/06/21 18:41

USUARIO : ANDRE

DATA EMISSAO : 17Jun21 TIPO OB: 11

NUMERO : 2021OB800253

UG/GESTAO EMITENTE: 158419 / 26406 - INST.FED. ESPIRITO SANTO/CAMPUS ARACRUZ

BANCO : 001 AGENCIA : 0829 CONTA CORRENTE : 997380632

FAVORECIDO : 05996556/0001-01 - GONZALES ENGENHARIA EIRELI

BANCO : 756 AGENCIA : 3008 CONTA CORRENTE : 517410

DOCUMENTO ORIGEM : 158419/26406/2021NP000147 SIST. ORIGEM : GESTAOCOMP

NUMERO BANCARIO : 002328360-2

PROCESSO : 23150.001505/2021-58

VALOR : 69.506,56

IDENT. TRANSFER. :

OBSERVACAO

DATA SAQUE BACEN: 17/06/21

DESPEZA REFERENTE A 5° MEDIÇÃO DA CONSTRUÇÃO DO BLOCO F DO IFES CAMPUS ARACRUZ

CONFORME NFS-E 220 EMITIDA POR GONZALES ENGENHARIA EIRELI. PROCESSO DE PAGAMENTO 23150.001505/2021-98.

CONTINUA ...

PF1=AJUDA PF3=SAI PF4=ESPELHO PF9=HISTORICO PF12=RETORNA

17/06/21 18:41

USUARIO : ANDRE

DATA EMISSAO : 17Jun21 TIPO OB: 11

NUMERO : 2021OB800253

UG/GESTAO EMITENTE: 158419 / 26406 - INST.FED. ESPIRITO SANTO/CAMPUS ARACRUZ

BANCO : 001 AGENCIA : 0829 CONTA CORRENTE : 997380632

FAVORECIDO : 05996556/0001-01 - GONZALES ENGENHARIA EIRELI

BANCO : 756 AGENCIA : 3008 CONTA CORRENTE : 517410

VALOR : 69.506,56

L	EVENTO	INSCRICAO	CLAS.CONT	CLAS.ORC	VALOR
---	--------	-----------	-----------	----------	-------

01	401006	2020NE800260400		44905191	
----	--------	-----------------	--	----------	--

69.506,56

02	531814	2020NE800260	213110400	44905191	
----	--------	--------------	-----------	----------	--

69.506,56

03	561602	8100000000400D			
----	--------	----------------	--	--	--

69.506,56

LANCADO POR : 08909762799 - LEANDRO

UG : 158419 17Jun21 15:14

PF1=AJUDA PF2=SN PF3=SAI PF4=ESPELHO PF5=EVEN./CON. PF9=HISTORICO PF12=RETORNA

\_\_\_ SIAFI2021-DOCUMENTO-CONSULTA-CONOB (CONSULTA ORDEM BANCARIA) \_\_\_\_\_  
17/06/21 18:41 USUARIO : ANDRE  
DATA EMISSAO : 17Jun21 NUMERO : 2021OB800253  
UG/GESTAO EMITENTE : 158419 / 26406 QUITADA CONFORME INSTRUCAO NORMATIVA  
STN 04 DE 13/AGO/2002.

ASS. ORDENADOR DESPESA : 089.097.627-99 DATA: 17Jun21 HORA: 15:14  
ASS. GESTOR FINANCEIRO : 022.704.317-07 DATA: 17Jun21 HORA: 15:05  
LIBERACAO STN : DATA: HORA:  
REMESSA DO BANCO DO BRASIL : 02051 DATA: 17Jun21 HORA: 15:40  
NUMERO OPERACAO SPB : 00394460202106171118266  
NUM. DA ORDEM DE PAGAMENTO : 2021OP000237

LANCADO POR : 08909762799 - LEANDRO UG : 158419 17Jun21 15:14  
PF1=AJUDA PF3=SAI PF4=ESPELHO PF7=VOLTA PF9=HISTORICO PF12=RETORNA

05/07/21 15:56

USUARIO : ANDRE

DATA EMISSAO : 05Jul21 TIPO OB: 11

NUMERO : 2021OB800274

UG/GESTAO EMITENTE: 158419 / 26406 - INST.FED. ESPIRITO SANTO/CAMPUS ARACRUZ

BANCO : 001 AGENCIA : 0829 CONTA CORRENTE : 997380632

FAVORECIDO : 05996556/0001-01 - GONZALES ENGENHARIA EIRELI

BANCO : 756 AGENCIA : 3008 CONTA CORRENTE : 517410

DOCUMENTO ORIGEM : 158419/26406/2021NP000147 SIST. ORIGEM : GESTAOCOMP

NUMERO BANCARIO : 002605861-8

PROCESSO : 23150.001505/2021-58

VALOR : 60.374,27

IDENT. TRANSFER. :

OBSERVACAO

DATA SAQUE BACEN: 05/07/21

DESPEZA REFERENTE A 5° MEDIÇÃO DA CONSTRUÇÃO DO BLOCO F DO IFES CAMPUS ARACRUZ

CONFORME NFS-E 220 EMITIDA POR GONZALES ENGENHARIA EIRELI. PROCESSO DE PAGAMENTO 23150.001505/2021-98.

CONTINUA ...

PF1=AJUDA PF3=SAI PF4=ESPELHO PF9=HISTORICO PF12=RETORNA

05/07/21 15:56

USUARIO : ANDRE

DATA EMISSAO : 05Jul21 TIPO OB: 11

NUMERO : 2021OB800274

UG/GESTAO EMITENTE: 158419 / 26406 - INST.FED. ESPIRITO SANTO/CAMPUS ARACRUZ

BANCO : 001 AGENCIA : 0829 CONTA CORRENTE : 997380632

FAVORECIDO : 05996556/0001-01 - GONZALES ENGENHARIA EIRELI

BANCO : 756 AGENCIA : 3008 CONTA CORRENTE : 517410

VALOR : 60.374,27

L	EVENTO	INSCRICAO	CLAS.CONT	CLAS.ORB	VALOR
---	--------	-----------	-----------	----------	-------

01	401006	2020NE800260400		44905191	
----	--------	-----------------	--	----------	--

60.374,27

02	531814	2020NE800260	213110400	44905191	
----	--------	--------------	-----------	----------	--

60.374,27

03	561602	8100000000400D			
----	--------	----------------	--	--	--

60.374,27

LANCADO POR : 08909762799 - LEANDRO

UG : 158419 05Jul21 15:09

PF1=AJUDA PF2=SN PF3=SAI PF4=ESPELHO PF5=EVEN./CON. PF9=HISTORICO PF12=RETORNA



05/07/21 15:56

USUARIO : ANDRE

DATA EMISSAO : 05Jul21

NUMERO : 2021OB800274

UG/GESTAO EMITENTE : 158419 / 26406 QUITADA CONFORME INSTRUCAO NORMATIVA  
STN 04 DE 13/AGO/2002.

ASS. ORDENADOR DESPESA : 089.097.627-99 DATA: 05Jul21 HORA: 15:09

ASS. GESTOR FINANCEIRO : 022.704.317-07 DATA: 05Jul21 HORA: 14:04

LIBERACAO STN : DATA: HORA:

REMESSA DO BANCO DO BRASIL : 02267 DATA: 05Jul21 HORA: 15:40

NUMERO OPERACAO SPB : 00394460202107051161790

NUM. DA ORDEM DE PAGAMENTO : 2021OP000256

LANCADO POR : 08909762799 - LEANDRO UG : 158419 05Jul21 15:09

PF1=AJUDA PF3=SAI PF4=ESPELHO PF7=VOLTA PF9=HISTORICO PF12=RETORNA

16/07/21 20:03

USUARIO : ANDRE

DATA EMISSAO : 16Jul21 TIPO OB: 11

NUMERO : 2021OB800294

UG/GESTAO EMITENTE: 158419 / 26406 - INST.FED. ESPIRITO SANTO/CAMPUS ARACRUZ

BANCO : 001 AGENCIA : 0829 CONTA CORRENTE : 997380632

FAVORECIDO : 05996556/0001-01 - GONZALES ENGENHARIA EIRELI

BANCO : 756 AGENCIA : 3008 CONTA CORRENTE : 517410

DOCUMENTO ORIGEM : 158419/26406/2021NP000174 SIST. ORIGEM : GESTAOCOMP

NUMERO BANCARIO : 002811262-8

PROCESSO : 23150.001739/2021-45

VALOR : 67.539,85

IDENT. TRANSFER. :

OBSERVACAO

DATA SAQUE BACEN: 16/07/21

DESPESA REFERENTE A 6° MEDIÇÃO DA CONSTRUÇÃO DO BLOCO F DO IFES CAMPUS ARACRUZ

CONFORME NFS-E 224 EMITIDA POR GONZALES ENGENHARIA EIRELI. PROCESSO DE PAGAMENTO 23150.001739/2021-45.

CONTINUA ...

PF1=AJUDA PF3=SAI PF4=ESPELHO PF9=HISTORICO PF12=RETORNA

16/07/21 20:03

USUARIO : ANDRE

DATA EMISSAO : 16Jul21 TIPO OB: 11

NUMERO : 2021OB800294

UG/GESTAO EMITENTE: 158419 / 26406 - INST.FED. ESPIRITO SANTO/CAMPUS ARACRUZ

BANCO : 001 AGENCIA : 0829 CONTA CORRENTE : 997380632

FAVORECIDO : 05996556/0001-01 - GONZALES ENGENHARIA EIRELI

BANCO : 756 AGENCIA : 3008 CONTA CORRENTE : 517410

VALOR : 67.539,85

L	EVENTO	INSCRICAO	CLAS.CONT	CLAS.ORB	VALOR
---	--------	-----------	-----------	----------	-------

01	401006	2020NE800260400		44905191	
----	--------	-----------------	--	----------	--

67.539,85

02	531814	2020NE800260	213110400	44905191	
----	--------	--------------	-----------	----------	--

67.539,85

03	561602	8100000000400D			
----	--------	----------------	--	--	--

67.539,85

LANCADO POR : 08909762799 - LEANDRO

UG : 158419 16Jul21 15:09

PF1=AJUDA PF2=SN PF3=SAI PF4=ESPELHO PF5=EVEN./CON. PF9=HISTORICO PF12=RETORNA

16/07/21 20:03

USUARIO : ANDRE

DATA EMISSAO : 16Jul21

NUMERO : 2021OB800294

UG/GESTAO EMITENTE : 158419 / 26406 QUITADA CONFORME INSTRUCAO NORMATIVA  
STN 04 DE 13/AGO/2002.

ASS. ORDENADOR DESPESA : 089.097.627-99 DATA: 16Jul21 HORA: 15:09

ASS. GESTOR FINANCEIRO : 022.704.317-07 DATA: 16Jul21 HORA: 14:10

LIBERACAO STN : DATA: HORA:

REMESSA DO BANCO DO BRASIL : 02429 DATA: 16Jul21 HORA: 15:40

NUMERO OPERACAO SPB : 00394460202107161181930

NUM. DA ORDEM DE PAGAMENTO : 2021OP000276

LANCADO POR : 08909762799 - LEANDRO UG : 158419 16Jul21 15:09

PF1=AJUDA PF3=SAI PF4=ESPELHO PF7=VOLTA PF9=HISTORICO PF12=RETORNA

03/08/21 13:55

USUARIO : ANDRE

DATA EMISSAO : 03Ago21 TIPO OB: 11

NUMERO : 2021OB800309

UG/GESTAO EMITENTE: 158419 / 26406 - INST.FED. ESPIRITO SANTO/CAMPUS ARACRUZ

BANCO : 001 AGENCIA : 0829 CONTA CORRENTE : 997380632

FAVORECIDO : 05996556/0001-01 - GONZALES ENGENHARIA EIRELI

BANCO : 756 AGENCIA : 3008 CONTA CORRENTE : 517410

DOCUMENTO ORIGEM : 158419/26406/2021NP000174 SIST. ORIGEM : GESTAOCOMP

NUMERO BANCARIO : 003034059-4

PROCESSO : 23150.001739/2021-45

VALOR : 24.425,87

IDENT. TRANSFER. :

OBSERVACAO

DATA SAQUE BACEN: 03/08/21

DESPEZA REFERENTE A 6° MEDIÇÃO DA CONSTRUÇÃO DO BLOCO F DO IFES CAMPUS ARACRUZ

CONFORME NFS-E 224 EMITIDA POR GONZALES ENGENHARIA EIRELI. PROCESSO DE PAGAMENTO 23150.001739/2021-45.

CONTINUA ...

PF1=AJUDA PF3=SAI PF4=ESPELHO PF9=HISTORICO PF12=RETORNA

03/08/21 13:55

USUARIO : ANDRE

DATA EMISSAO : 03Ago21 TIPO OB: 11

NUMERO : 2021OB800309

UG/GESTAO EMITENTE: 158419 / 26406 - INST.FED. ESPIRITO SANTO/CAMPUS ARACRUZ

BANCO : 001 AGENCIA : 0829 CONTA CORRENTE : 997380632

FAVORECIDO : 05996556/0001-01 - GONZALES ENGENHARIA EIRELI

BANCO : 756 AGENCIA : 3008 CONTA CORRENTE : 517410

VALOR : 24.425,87

L	EVENTO	INSCRICAO	CLAS.CONT	CLAS.ORC	VALOR
---	--------	-----------	-----------	----------	-------

01	401006	2020NE800260400		44905191	
----	--------	-----------------	--	----------	--

24.425,87

02	531814	2020NE800260	213110400	44905191	
----	--------	--------------	-----------	----------	--

24.425,87

03	561602	8100000000400D			
----	--------	----------------	--	--	--

24.425,87

LANCADO POR : 08909762799 - LEANDRO

UG : 158419 03Ago21 13:16

PF1=AJUDA PF2=SN PF3=SAI PF4=ESPELHO PF5=EVEN./CON. PF9=HISTORICO PF12=RETORNA

03/08/21 13:55

USUARIO : ANDRE

DATA EMISSAO : 03Ago21

NUMERO : 2021OB800309

UG/GESTAO EMITENTE : 158419 / 26406 QUITADA CONFORME INSTRUCAO NORMATIVA  
STN 04 DE 13/AGO/2002.

ASS. ORDENADOR DESPESA : 089.097.627-99 DATA: 03Ago21 HORA: 13:16

ASS. GESTOR FINANCEIRO : 022.704.317-07 DATA: 03Ago21 HORA: 12:12

LIBERACAO STN : DATA: HORA:

REMESSA DO BANCO DO BRASIL : 02641 DATA: 03Ago21 HORA: 13:40

NUMERO OPERACAO SPB : 00394460202108031222186

NUM. DA ORDEM DE PAGAMENTO : 2021OP000291

LANCADO POR : 08909762799 - LEANDRO UG : 158419 03Ago21 13:16

PF1=AJUDA PF3=SAI PF4=ESPELHO PF7=VOLTA PF9=HISTORICO PF12=RETORNA

17/08/21 08:15

USUARIO : ANDRE

DATA EMISSAO : 17Ago21 TIPO OB: 11

NUMERO : 2021OB800321

UG/GESTAO EMITENTE: 158419 / 26406 - INST.FED. ESPIRITO SANTO/CAMPUS ARACRUZ

BANCO : 001 AGENCIA : 0829 CONTA CORRENTE : 997380632

FAVORECIDO : 05996556/0001-01 - GONZALES ENGENHARIA EIRELI

BANCO : 756 AGENCIA : 3008 CONTA CORRENTE : 517410

DOCUMENTO ORIGEM : 158419/26406/2021NP000174 SIST. ORIGEM : GESTAOCOMP

NUMERO BANCARIO : 003284184-1

PROCESSO : 23150.001739/2021-45

VALOR : 8.659,56

IDENT. TRANSFER. :

OBSERVACAO

DATA SAQUE BACEN: 17/08/21

DESPEZA REFERENTE A 6° MEDIÇÃO DA CONSTRUÇÃO DO BLOCO F DO IFES CAMPUS ARACRUZ

CONFORME NFS-E 224 EMITIDA POR GONZALES ENGENHARIA EIRELI. PROCESSO DE PAGAMENTO 23150.001739/2021-45.

CONTINUA ...

PF1=AJUDA PF3=SAI PF4=ESPELHO PF9=HISTORICO PF12=RETORNA



17/08/21 08:15

USUARIO : ANDRE

DATA EMISSAO : 17Ago21 TIPO OB: 11

NUMERO : 2021OB800321

UG/GESTAO EMITENTE: 158419 / 26406 - INST.FED. ESPIRITO SANTO/CAMPUS ARACRUZ

BANCO : 001 AGENCIA : 0829 CONTA CORRENTE : 997380632

FAVORECIDO : 05996556/0001-01 - GONZALES ENGENHARIA EIRELI

BANCO : 756 AGENCIA : 3008 CONTA CORRENTE : 517410

VALOR : 8.659,56

L	EVENTO	INSCRICAO	CLAS.CONT	CLAS.ORC	VALOR
---	--------	-----------	-----------	----------	-------

01	401006	2020NE800260400		44905191	
----	--------	-----------------	--	----------	--

8.659,56

02	531814	2020NE800260	213110400	44905191	
----	--------	--------------	-----------	----------	--

8.659,56

03	561602	8100000000400D			
----	--------	----------------	--	--	--

8.659,56

LANCADO POR : 08909762799 - LEANDRO

UG : 158419 17Ago21 05:47

PF1=AJUDA PF2=SN PF3=SAI PF4=ESPELHO PF5=EVEN./CON. PF9=HISTORICO PF12=RETORNA

\_\_\_ SIAFI2021-DOCUMENTO-CONSULTA-CONOB (CONSULTA ORDEM BANCARIA) \_\_\_\_\_  
17/08/21 08:15 USUARIO : ANDRE  
DATA EMISSAO : 17Ago21 NUMERO : 2021OB800321  
UG/GESTAO EMITENTE : 158419 / 26406 QUITADA CONFORME INSTRUCAO NORMATIVA  
STN 04 DE 13/AGO/2002.

ASS. ORDENADOR DESPESA : 089.097.627-99 DATA: 16Ago21 HORA: 18:22  
ASS. GESTOR FINANCEIRO : 022.704.317-07 DATA: 16Ago21 HORA: 13:43  
LIBERACAO STN : DATA: HORA:  
REMESSA DO BANCO DO BRASIL : 02806 DATA: 17Ago21 HORA: 08:10  
NUMERO OPERACAO SPB : 00394460202108171245442  
NUM. DA ORDEM DE PAGAMENTO : 2021OP000303

LANCADO POR : 08909762799 - LEANDRO UG : 158419 17Ago21 05:47  
PF1=AJUDA PF3=SAI PF4=ESPELHO PF7=VOLTA PF9=HISTORICO PF12=RETORNA

\_\_\_ SIAFI2021-DOCUMENTO-CONSULTA-CONOB (CONSULTA ORDEM BANCARIA) \_\_\_\_\_  
22/09/21 16:12 USUARIO : ANDRE  
DATA EMISSAO : 22Set21 TIPO OB: 11 NUMERO : 2021OB800394  
UG/GESTAO EMITENTE: 158419 / 26406 - INST.FED. ESPIRITO SANTO/CAMPUS ARACRUZ  
BANCO : 001 AGENCIA : 0829 CONTA CORRENTE : 997380632  
FAVORECIDO : 05996556/0001-01 - GONZALES ENGENHARIA EIRELI  
BANCO : 756 AGENCIA : 3008 CONTA CORRENTE : 517410  
DOCUMENTO ORIGEM : 158419/26406/2021NP000194 SIST. ORIGEM : GESTAOCOMP  
NUMERO BANCARIO : 003877912-9 PROCESSO : 23150.001916/2021-19  
VALOR : 68.932,32

IDENT. TRANSFER. :

OBSERVACAO DATA SAQUE BACEN: 22/09/21  
DESPEZA REFERENTE A 7º MEDIÇÃO DA CONSTRUÇÃO DO BLOCO F DO IFES CAMPUS ARACRUZ  
CONFORME NFS-E 228 EMITIDA POR GONZALES ENGENHARIA EIRELI. PROCESSO DE PAGAME  
NTO 23150.001916/2021-19.

CONTINUA ...

PF1=AJUDA PF3=SAI PF4=ESPELHO PF9=HISTORICO PF12=RETORNA

22/09/21 16:12

USUARIO : ANDRE

DATA EMISSAO : 22Set21 TIPO OB: 11

NUMERO : 2021OB800394

UG/GESTAO EMITENTE: 158419 / 26406 - INST.FED. ESPIRITO SANTO/CAMPUS ARACRUZ

BANCO : 001 AGENCIA : 0829 CONTA CORRENTE : 997380632

FAVORECIDO : 05996556/0001-01 - GONZALES ENGENHARIA EIRELI

BANCO : 756 AGENCIA : 3008 CONTA CORRENTE : 517410

VALOR : 68.932,32

L	EVENTO	INSCRICAO	CLAS.CONT	CLAS.ORC	VALOR
---	--------	-----------	-----------	----------	-------

01	401003	2021NE000063410		44905191	
----	--------	-----------------	--	----------	--

68.932,32

02	531814	2021NE000063	213110400	44905191	
----	--------	--------------	-----------	----------	--

68.932,32

03	561602	8188000000410D			
----	--------	----------------	--	--	--

68.932,32

LANCADO POR : 08909762799 - LEANDRO

UG : 158419 22Set21 15:50

PF1=AJUDA PF2=SN PF3=SAI PF4=ESPELHO PF5=EVEN./CON. PF9=HISTORICO PF12=RETORNA

\_\_\_ SIAFI2021-DOCUMENTO-CONSULTA-CONOB (CONSULTA ORDEM BANCARIA) \_\_\_\_\_  
22/09/21 16:12 USUARIO : ANDRE  
DATA EMISSAO : 22Set21 NUMERO : 2021OB800394  
UG/GESTAO EMITENTE : 158419 / 26406 QUITADA CONFORME INSTRUCAO NORMATIVA  
STN 04 DE 13/AGO/2002.

ASS. ORDENADOR DESPESA : 089.097.627-99 DATA: 22Set21 HORA: 15:50  
ASS. GESTOR FINANCEIRO : 022.704.317-07 DATA: 22Set21 HORA: 15:09  
LIBERACAO STN : DATA: HORA:  
REMESSA DO BANCO DO BRASIL : 03271 DATA: 22Set21 HORA: 16:10  
NUMERO OPERACAO SPB : 00394460202109221327098  
NUM. DA ORDEM DE PAGAMENTO : 2021OP000376

LANCADO POR : 08909762799 - LEANDRO UG : 158419 22Set21 15:50  
PF1=AJUDA PF3=SAI PF4=ESPELHO PF7=VOLTA PF9=HISTORICO PF12=RETORNA

13/10/21 09:42

USUARIO : ANDRE

DATA EMISSAO : 13Out21 TIPO OB: 11

NUMERO : 2021OB800412

UG/GESTAO EMITENTE: 158419 / 26406 - INST.FED. ESPIRITO SANTO/CAMPUS ARACRUZ

BANCO : 001 AGENCIA : 0829 CONTA CORRENTE : 997380632

FAVORECIDO : 05996556/0001-01 - GONZALES ENGENHARIA EIRELI

BANCO : 756 AGENCIA : 3008 CONTA CORRENTE : 517410

DOCUMENTO ORIGEM : 158419/26406/2021NP000220 SIST. ORIGEM : GESTAOCOMP

NUMERO BANCARIO : 004226714-5

PROCESSO : 23150.002127/2021-45

VALOR : 34.374,25

IDENT. TRANSFER. :

OBSERVACAO

DATA SAQUE BACEN: 13/10/21

DESPEZA REFERENTE A 8° MEDIÇÃO DA CONSTRUÇÃO DO BLOCO F DO IFES CAMPUS ARACRUZ

CONFORME NFS-E 230 EMITIDA POR GONZALES ENGENHARIA EIRELI. PROCESSO DE PAGAMENTO 23150.002127/2021-45.

CONTINUA ...

PF1=AJUDA PF3=SAI PF4=ESPELHO PF9=HISTORICO PF12=RETORNA

13/10/21 09:43

USUARIO : ANDRE

DATA EMISSAO : 13Out21 TIPO OB: 11

NUMERO : 2021OB800412

UG/GESTAO EMITENTE: 158419 / 26406 - INST.FED. ESPIRITO SANTO/CAMPUS ARACRUZ

BANCO : 001 AGENCIA : 0829 CONTA CORRENTE : 997380632

FAVORECIDO : 05996556/0001-01 - GONZALES ENGENHARIA EIRELI

BANCO : 756 AGENCIA : 3008 CONTA CORRENTE : 517410

VALOR : 34.374,25

L	EVENTO	INSCRICAO	CLAS.CONT	CLAS.ORC	VALOR
---	--------	-----------	-----------	----------	-------

01	401003	2021NE000063410		44905191	
----	--------	-----------------	--	----------	--

34.374,25

02	531814	2021NE000063	213110400	44905191	
----	--------	--------------	-----------	----------	--

34.374,25

03	561602	8188000000410D			
----	--------	----------------	--	--	--

34.374,25

LANCADO POR : 08909762799 - LEANDRO

UG : 158419 13Out21 05:39

PF1=AJUDA PF2=SN PF3=SAI PF4=ESPELHO PF5=EVEN./CON. PF9=HISTORICO PF12=RETORNA

13/10/21 09:43

USUARIO : ANDRE

DATA EMISSAO : 13Out21

NUMERO : 2021OB800412

UG/GESTAO EMITENTE : 158419 / 26406 QUITADA CONFORME INSTRUCAO NORMATIVA  
STN 04 DE 13/AGO/2002.

ASS. ORDENADOR DESPESA : 089.097.627-99 DATA: 11Out21 HORA: 16:28

ASS. GESTOR FINANCEIRO : 022.704.317-07 DATA: 11Out21 HORA: 13:37

LIBERACAO STN : DATA: HORA:

REMESSA DO BANCO DO BRASIL : 03507 DATA: 13Out21 HORA: 08:10

NUMERO OPERACAO SPB : 00394460202110131378517

NUM. DA ORDEM DE PAGAMENTO : 2021OP000394

LANCADO POR : 08909762799 - LEANDRO UG : 158419 13Out21 05:39

PF1=AJUDA PF3=SAI PF4=ESPELHO PF7=VOLTA PF9=HISTORICO PF12=RETORNA



\_\_\_ SIAFI2021-DOCUMENTO-CONSULTA-CONOB (CONSULTA ORDEM BANCARIA) \_\_\_\_\_  
22/10/21 16:59 USUARIO : ANDRE  
DATA EMISSAO : 22Out21 TIPO OB: 11 NUMERO : 2021OB800426  
UG/GESTAO EMITENTE: 158419 / 26406 - INST.FED. ESPIRITO SANTO/CAMPUS ARACRUZ  
BANCO : 001 AGENCIA : 0829 CONTA CORRENTE : 997380632  
FAVORECIDO : 05996556/0001-01 - GONZALES ENGENHARIA EIRELI  
BANCO : 756 AGENCIA : 3008 CONTA CORRENTE : 517410  
DOCUMENTO ORIGEM : 158419/26406/2021NP000220 SIST. ORIGEM : GESTAOCOMP  
NUMERO BANCARIO : 004398370-7 PROCESSO : 23150.002127/2021-45  
VALOR : 311.941,27

IDENT. TRANSFER. :

OBSERVACAO DATA SAQUE BACEN: 22/10/21  
DESPEZA REFERENTE A 8° MEDIÇÃO DA CONSTRUÇÃO DO BLOCO F DO IFES CAMPUS ARACRUZ  
CONFORME NFS-E 230 EMITIDA POR GONZALES ENGENHARIA EIRELI. PROCESSO DE PAGAME  
NTO 23150.002127/2021-45.

CONTINUA ...

PF1=AJUDA PF3=SAI PF4=ESPELHO PF9=HISTORICO PF12=RETORNA

22/10/21 16:59

USUARIO : ANDRE

DATA EMISSAO : 22Out21 TIPO OB: 11

NUMERO : 2021OB800426

UG/GESTAO EMITENTE: 158419 / 26406 - INST.FED. ESPIRITO SANTO/CAMPUS ARACRUZ

BANCO : 001 AGENCIA : 0829 CONTA CORRENTE : 997380632

FAVORECIDO : 05996556/0001-01 - GONZALES ENGENHARIA EIRELI

BANCO : 756 AGENCIA : 3008 CONTA CORRENTE : 517410

VALOR : 311.941,27

L	EVENTO	INSCRICAO	CLAS.CONT	CLAS.ORC	VALOR
---	--------	-----------	-----------	----------	-------

01	401003	2021NE000063410		44905191	
----	--------	-----------------	--	----------	--

311.941,27

02	531814	2021NE000063	213110400	44905191	
----	--------	--------------	-----------	----------	--

311.941,27

03	561602	8188000000410D			
----	--------	----------------	--	--	--

311.941,27

LANCADO POR : 08909762799 - LEANDRO

UG : 158419 22Out21 15:42

PF1=AJUDA PF2=SN PF3=SAI PF4=ESPELHO PF5=EVEN./CON. PF9=HISTORICO PF12=RETORNA

\_\_\_ SIAFI2021-DOCUMENTO-CONSULTA-CONOB (CONSULTA ORDEM BANCARIA) \_\_\_\_\_  
22/10/21 16:59 USUARIO : ANDRE  
DATA EMISSAO : 22Out21 NUMERO : 2021OB800426  
UG/GESTAO EMITENTE : 158419 / 26406 QUITADA CONFORME INSTRUCAO NORMATIVA  
STN 04 DE 13/AGO/2002.

ASS. ORDENADOR DESPESA : 089.097.627-99 DATA: 22Out21 HORA: 15:42  
ASS. GESTOR FINANCEIRO : 022.704.317-07 DATA: 22Out21 HORA: 13:49  
LIBERACAO STN : DATA: HORA:  
REMESSA DO BANCO DO BRASIL : 03649 DATA: 22Out21 HORA: 16:10  
NUMERO OPERACAO SPB : 00394460202110221403311  
NUM. DA ORDEM DE PAGAMENTO : 2021OP000407

LANCADO POR : 08909762799 - LEANDRO UG : 158419 22Out21 15:42  
PF1=AJUDA PF3=SAI PF4=ESPELHO PF7=VOLTA PF9=HISTORICO PF12=RETORNA

\_\_\_ SIAFI2021-DOCUMENTO-CONSULTA-CONOB (CONSULTA ORDEM BANCARIA) \_\_\_\_\_  
22/10/21 17:01 USUARIO : ANDRE  
DATA EMISSAO : 22Out21 TIPO OB: 11 NUMERO : 2021OB800428  
UG/GESTAO EMITENTE: 158419 / 26406 - INST.FED. ESPIRITO SANTO/CAMPUS ARACRUZ  
BANCO : 001 AGENCIA : 0829 CONTA CORRENTE : 997380632  
FAVORECIDO : 05996556/0001-01 - GONZALES ENGENHARIA EIRELI  
BANCO : 756 AGENCIA : 3008 CONTA CORRENTE : 517410  
DOCUMENTO ORIGEM : 158419/26406/2021NP000235 SIST. ORIGEM : GESTAOCOMP  
NUMERO BANCARIO : 004398408-8 PROCESSO : 23150.002329/2021-23  
VALOR : 168.168,58

IDENT. TRANSFER. :

OBSERVACAO DATA SAQUE BACEN: 22/10/21  
DESPEZA REFERENTE A 9º MEDIÇÃO DA CONSTRUÇÃO DO BLOCO F DO IFES CAMPUS ARACRUZ  
CONFORME NFS-E 233 EMITIDA POR GONZALES ENGENHARIA EIRELI. PROCESSO DE PAGAME  
NTO 23150.002329/2021-23.

CONTINUA ...

PF1=AJUDA PF3=SAI PF4=ESPELHO PF9=HISTORICO PF12=RETORNA

22/10/21 17:01

USUARIO : ANDRE

DATA EMISSAO : 22Out21 TIPO OB: 11

NUMERO : 2021OB800428

UG/GESTAO EMITENTE: 158419 / 26406 - INST.FED. ESPIRITO SANTO/CAMPUS ARACRUZ

BANCO : 001 AGENCIA : 0829 CONTA CORRENTE : 997380632

FAVORECIDO : 05996556/0001-01 - GONZALES ENGENHARIA EIRELI

BANCO : 756 AGENCIA : 3008 CONTA CORRENTE : 517410

VALOR : 168.168,58

L	EVENTO	INSCRICAO	CLAS.CONT	CLAS.ORC	VALOR
---	--------	-----------	-----------	----------	-------

01	401003	2021NE000063410		44905191	
----	--------	-----------------	--	----------	--

168.168,58

02	531814	2021NE000063	213110400	44905191	
----	--------	--------------	-----------	----------	--

168.168,58

03	561602	8188000000410D			
----	--------	----------------	--	--	--

168.168,58

LANCADO POR : 08909762799 - LEANDRO

UG : 158419 22Out21 15:43

PF1=AJUDA PF2=SN PF3=SAI PF4=ESPELHO PF5=EVEN./CON. PF9=HISTORICO PF12=RETORNA

22/10/21 17:01

USUARIO : ANDRE

DATA EMISSAO : 22Out21

NUMERO : 2021OB800428

UG/GESTAO EMITENTE : 158419 / 26406 QUITADA CONFORME INSTRUCAO NORMATIVA  
STN 04 DE 13/AGO/2002.

ASS. ORDENADOR DESPESA : 089.097.627-99 DATA: 22Out21 HORA: 15:43  
ASS. GESTOR FINANCEIRO : 022.704.317-07 DATA: 22Out21 HORA: 13:56  
LIBERACAO STN : DATA: HORA:  
REMESSA DO BANCO DO BRASIL : 03649 DATA: 22Out21 HORA: 16:10  
NUMERO OPERACAO SPB : 00394460202110221403311  
NUM. DA ORDEM DE PAGAMENTO : 2021OP000409

LANCADO POR : 08909762799 - LEANDRO UG : 158419 22Out21 15:43  
PF1=AJUDA PF3=SAI PF4=ESPELHO PF7=VOLTA PF9=HISTORICO PF12=RETORNA

22/11/21 18:54

USUARIO : ANDRE

DATA EMISSAO : 22Nov21 TIPO OB: 11

NUMERO : 2021OB800515

UG/GESTAO EMITENTE: 158419 / 26406 - INST.FED. ESPIRITO SANTO/CAMPUS ARACRUZ

BANCO : 001 AGENCIA : 0829 CONTA CORRENTE : 997380632

FAVORECIDO : 05996556/0001-01 - GONZALES ENGENHARIA EIRELI

BANCO : 756 AGENCIA : 3008 CONTA CORRENTE : 517410

DOCUMENTO ORIGEM : 158419/26406/2021NP000256 SIST. ORIGEM : GESTAOCOMP

NUMERO BANCARIO : 004909049-6

PROCESSO : 23150.002680/2021-52

VALOR : 154.421,02

IDENT. TRANSFER. :

OBSERVACAO

DATA SAQUE BACEN: 22/11/21

DESPEZA REFERENTE A 10° MEDIÇÃO DA CONSTRUÇÃO DO BLOCO F DO IFES CAMPUS ARACRUZ CONFORME NFS-E 236 EMITIDA POR GONZALES ENGENHARIA EIRELI. PROCESSO DE PAGAMENTO 23150.002680/2021-52.

CONTINUA ...

PF1=AJUDA PF3=SAI PF4=ESPELHO PF9=HISTORICO PF12=RETORNA

22/11/21 18:54

USUARIO : ANDRE

DATA EMISSAO : 22Nov21 TIPO OB: 11

NUMERO : 2021OB800515

UG/GESTAO EMITENTE: 158419 / 26406 - INST.FED. ESPIRITO SANTO/CAMPUS ARACRUZ

BANCO : 001 AGENCIA : 0829 CONTA CORRENTE : 997380632

FAVORECIDO : 05996556/0001-01 - GONZALES ENGENHARIA EIRELI

BANCO : 756 AGENCIA : 3008 CONTA CORRENTE : 517410

VALOR : 154.421,02

L	EVENTO	INSCRICAO	CLAS.CONT	CLAS.ORC	VALOR
---	--------	-----------	-----------	----------	-------

01	401003	2021NE000063410		44905191	
----	--------	-----------------	--	----------	--

86.785,08

02	401003	2021NE000082410		44905191	
----	--------	-----------------	--	----------	--

67.635,94

03	531814	2021NE000063	213110400	44905191	
----	--------	--------------	-----------	----------	--

86.785,08

04	531814	2021NE000082	213110400	44905191	
----	--------	--------------	-----------	----------	--

67.635,94

05	561602	8100000000410D			
----	--------	----------------	--	--	--

67.635,94

06	561602	8188000000410D			
----	--------	----------------	--	--	--

86.785,08

LANCADO POR : 08909762799 - LEANDRO UG : 158419 22Nov21 15:59

PF1=AJUDA PF3=SAI PF4=ESPELHO PF5=EVENTO/CONTA PF9=HISTORICO PF12=RETORNA



\_\_\_ SIAFI2021-DOCUMENTO-CONSULTA-CONOB (CONSULTA ORDEM BANCARIA) \_\_\_\_\_  
22/11/21 18:54 USUARIO : ANDRE  
DATA EMISSAO : 22Nov21 NUMERO : 2021OB800515  
UG/GESTAO EMITENTE : 158419 / 26406 QUITADA CONFORME INSTRUCAO NORMATIVA  
STN 04 DE 13/AGO/2002.

ASS. ORDENADOR DESPESA : 089.097.627-99 DATA: 22Nov21 HORA: 15:59  
ASS. GESTOR FINANCEIRO : 022.704.317-07 DATA: 22Nov21 HORA: 13:20  
LIBERACAO STN : DATA: HORA:  
REMESSA DO BANCO DO BRASIL : 03991 DATA: 22Nov21 HORA: 16:10  
NUMERO OPERACAO SPB : 00394460202111221461884  
NUM. DA ORDEM DE PAGAMENTO : 2021OP000465

LANCADO POR : 08909762799 - LEANDRO UG : 158419 22Nov21 15:59  
PF1=AJUDA PF3=SAI PF4=ESPELHO PF7=VOLTA PF9=HISTORICO PF12=RETORNA

16/12/21 13:19

USUARIO : ANDRE

DATA EMISSAO : 16Dez21 TIPO OB: 11

NUMERO : 2021OB800561

UG/GESTAO EMITENTE: 158419 / 26406 - INST.FED. ESPIRITO SANTO/CAMPUS ARACRUZ

BANCO : 001 AGENCIA : 0829 CONTA CORRENTE : 997380632

FAVORECIDO : 05996556/0001-01 - GONZALES ENGENHARIA EIRELI

BANCO : 756 AGENCIA : 3008 CONTA CORRENTE : 517410

DOCUMENTO ORIGEM : 158419/26406/2021NP000287 SIST. ORIGEM : GESTAOCOMP

NUMERO BANCARIO : 005499834-4

PROCESSO : 23150.003217/2021-06

VALOR : 723.438,65

IDENT. TRANSFER. :

OBSERVACAO

DATA SAQUE BACEN: 16/12/21

DESPEZA REFERENTE A 11° MEDIÇÃO DA CONSTRUÇÃO DO BLOCO F DO IFES CAMPUS ARACRUZ CONFORME NFS-E 241 EMITIDA POR GONZALES ENGENHARIA EIRELI. PROCESSO DE PAGAMENTO 23150.003217/2021-06.

CONTINUA ...

PF1=AJUDA PF3=SAI PF4=ESPELHO PF9=HISTORICO PF12=RETORNA

16/12/21 13:19

USUARIO : ANDRE

DATA EMISSAO : 16Dez21 TIPO OB: 11

NUMERO : 2021OB800561

UG/GESTAO EMITENTE: 158419 / 26406 - INST.FED. ESPIRITO SANTO/CAMPUS ARACRUZ

BANCO : 001 AGENCIA : 0829 CONTA CORRENTE : 997380632

FAVORECIDO : 05996556/0001-01 - GONZALES ENGENHARIA EIRELI

BANCO : 756 AGENCIA : 3008 CONTA CORRENTE : 517410

VALOR : 723.438,65

L EVENTO INSCRICAO CLAS.CONT CLAS.ORC VALOR

01 401003 2021NE000063410 44905191 411.953,90

02 401003 2021NE000082410 44905191 311.484,75

03 531814 2021NE000063 213110400 44905191 411.953,90

04 531814 2021NE000082 213110400 44905191 311.484,75

05 561602 8100000000410D 311.484,75

06 561602 8188000000410D 411.953,90

LANCADO POR : 08909762799 - LEANDRO UG : 158419 16Dez21 12:58

PF1=AJUDA PF3=SAI PF4=ESPELHO PF5=EVENTO/CONTA PF9=HISTORICO PF12=RETORNA

16/12/21 13:19

USUARIO : ANDRE

DATA EMISSAO : 16Dez21

NUMERO : 2021OB800561

UG/GESTAO EMITENTE : 158419 / 26406 QUITADA CONFORME INSTRUCAO NORMATIVA  
STN 04 DE 13/AGO/2002.

ASS. ORDENADOR DESPESA : 089.097.627-99 DATA: 16Dez21 HORA: 12:58

ASS. GESTOR FINANCEIRO : 022.704.317-07 DATA: 16Dez21 HORA: 10:53

LIBERACAO STN : DATA: HORA:

REMESSA DO BANCO DO BRASIL : 04309 DATA: 16Dez21 HORA: 13:10

NUMERO OPERACAO SPB : 00394460202112161521011

NUM. DA ORDEM DE PAGAMENTO : 2021OP000510

LANCADO POR : 08909762799 - LEANDRO UG : 158419 16Dez21 12:58

PF1=AJUDA PF3=SAI PF4=ESPELHO PF7=VOLTA PF9=HISTORICO PF12=RETORNA





**MINISTÉRIO DA EDUCAÇÃO**  
**INSTITUTO FEDERAL DO ESPÍRITO SANTO**  
REITORIA  
Avenida Rio Branco, 50 – Santa Lucia – 29056-255 – Vitória-ES  
27 3357-7500

**ANEXO III A: NOTAS FISCAIS**

 <b>Prefeitura Municipal de Santa Teresa</b> SECRETARIA MUNICIPAL DE FAZENDA SETOR DE TRIBUTOS			
<b>PRESTADOR DE SERVIÇO</b>			
<b>Razão Social: GONZALES ENGENHARIA EIRELI</b> Nome Fantasia: CONSTRUTORA SANTA TERESA Endereço: RUA VICTORIO ANTONIO BELUMAT, 102, - VILA NOVA Santa Teresa - ES - CEP: 29650-000 E-mail: gonzaleseng@yahoo.com.br - Fone: (27)3259-1890 - Celular: - Site: ..... Inscrição Estadual: 082.277.50-8 - Inscrição Municipal: 0000030810 - CPF/CNPJ: 05.996.556/0001-01			
<b>NOTA FISCAL DE SERVIÇOS ELETRÔNICA - NFSe</b>			
<b>Data de Emissão</b> 11/02/2021	<b>Codigo de Verificação para Autenticação</b> 5f81ca3fc6a87895cc4b8a2467b433c0	<b>Regime Tributário</b> Tributação Normal	<b>Número RPS</b>
<b>Tipo de Recolhimento</b> Retido na Fonte	<b>Simplex</b> Não Optante	<b>Local de Prestação</b> Fora do Município	<b>Nº da Nota Fiscal</b>  <b>207</b>
<b>TOMADOR DE SERVIÇOS</b>			
<b>Razão Social</b> INSTITUTO FEDERAL DO ESPIRITO SANTO CAMPUS ARACRUZ		<b>CPF/CNPJ</b> 10.838.653/0014-12	<b>Inscrição Estadual</b>  <b>Inscrição Municipal</b>
<b>Endereço</b> AVENIDA AVENIDA MOROBÁ		<b>Número</b> 248	<b>Complemento</b>  <b>Bairro</b> MOROBÁ
<b>CEP</b> 29192-733	<b>Município</b> ARACRUZ	<b>UF</b> ES	<b>Telefone</b>  <b>e-mail</b>
<b>DESCRIÇÃO DA PRESTAÇÃO DO SERVIÇO</b> <span style="float: right;">(Valores em R\$)</span>			
<b>Serviço Principal: 7.02 - Execução por administração, empreitada ou subempreitada de obras de construção civil</b>			
<b>Descrição do Serviço</b> Ref. a 1ª medição da Execução da Obra de Construção do Bloco F do lfes Campus Aracruz com fornecimento de mão de obra e materiais, conforme contrato nº 03/2020.	<b>Un.</b> UN	<b>Quant.</b> 1,00	<b>Valor</b> 68.853,89
			<b>Alíquota</b> 5,00
			<b>Valor Serviço</b> 68.853,89
<b>VALOR TOTAL DA NOTA</b> 68.853,89	<b>DEDUÇÕES</b> 0,00	<b>DESC. INCONDICIONAL</b> 0,00	<b>BASE DE CÁLCULO</b> 68.853,89
			<b>ISS A RECOLHER</b> 3.442,69
<b>RETENÇÕES DOS TRIBUTOS FEDERAIS</b>			
<b>INSS</b> 0,00	<b>IR</b> 826,25	<b>CSLL</b> 688,53	<b>COFINS</b> 2.065,61
			<b>PIS</b> 447,55
			<b>TOTAL RETENÇÕES</b> 7.470,63
			<b>DESCONTOS DIVERSOS</b> 0,00
			<b>VALOR LÍQUIDO</b> 61.383,26
<b>OBSERVAÇÕES</b>			
- Matrícula CEI: 90.005.39721/76 - Mão de Obra: R\$34.426,95 - Materiais: R\$34.426,94 - Processo nº 23150.001586/2019-11 - Período de medição: 06/01/2021 a 31/01/2021 - Código e descrição da atividade econômica principal da empresa Gonzales Engenharia: 41.20-4-00 - Construção de Edifícios - Dados bancários: Banco Sicoob 756   Ag. 3008   C/C 51.741-0   Gonzales Engenharia - 05.996.556/0001-01 - IN 971/2009 Art. 149. Não se aplica o instituto da retenção: VII - aos órgãos públicos da administração direta, autarquias e fundações de direito público quando contratantes de OBRA de construção civil, reforma ou acréscimo, por meio de empreitada total ou parcial, observado o disposto no inciso IV do § 2º do art. 151, ressalvado o caso de contratarem serviços de construção civil mediante cessão de mão-de-obra ou empreitada, em que se obrigam a efetuar a retenção prevista no art. 112.			
<b>OUTRAS INFORMAÇÕES</b>			
O ISSQN DESTA NOTA FISCAL ELETRÔNICA É DEVIDO NO LOCAL DA PRESTAÇÃO DO SERVIÇO.			



Consulte a autenticidade deste documento acessando o site <https://santateresa.es.gov.br>

<b>RECEBI(EMOS) DA EMPRESA: GONZALES ENGENHARIA EIRELI A NOTA FISCAL Nº 207, EMITIDA EM 11/02/2021 NO VALOR R\$ 61.383,26</b>	
<b>DATA DO RECEBIMENTO:...../...../.....</b>	<b>ASSINATURA DO DESTINATÁRIO</b>

 <b>Prefeitura Municipal de Santa Teresa</b> SECRETARIA MUNICIPAL DE FAZENDA SETOR DE TRIBUTOS			
<b>PRESTADOR DE SERVIÇO</b>			
<b>Razão Social: GONZALES ENGENHARIA EIRELI</b> Nome Fantasia: CONSTRUTORA SANTA TERESA Endereço: RUA VICTORIO ANTONIO BELUMAT, 102, - VILA NOVA Santa Teresa - ES - CEP: 29650-000 E-mail: gonzaleseng@yahoo.com.br - Fone: (27)3259-1890 - Celular: - Site: ..... Inscrição Estadual: 082.277.50-8 - Inscrição Municipal: 0000030810 - CPF/CNPJ: 05.996.556/0001-01			
<b>NOTA FISCAL DE SERVIÇOS ELETRÔNICA - NFSe</b>			
<b>Data de Emissão</b> 09/03/2021	<b>Codigo de Verificação para Autenticação</b> 7efed0ac8a9a2c7b3c1c379f9c8b5ba5	<b>Regime Tributário</b> Tributação Normal	<b>Número RPS</b>
<b>Tipo de Recolhimento</b> Retido na Fonte	<b>Simplex</b> Não Optante	<b>Local de Prestação</b> Fora do Município	<b>Nº da Nota Fiscal</b>  <b>212</b>
<b>TOMADOR DE SERVIÇOS</b>			
<b>Razão Social</b> INSTITUTO FEDERAL DO ESPIRITO SANTO CAMPUS ARACRUZ		<b>CPF/CNPJ</b> 10.838.653/0014-12	<b>Inscrição Estadual</b>
<b>Endereço</b> AVENIDA AVENIDA MOROBÁ		<b>Número</b> 248	<b>Complemento</b>  <b>Bairro</b> MOROBÁ
<b>CEP</b> 29192-733	<b>Município</b> ARACRUZ	<b>UF</b> ES	<b>Telefone</b>  <b>e-mail</b>
<b>DESCRIÇÃO DA PRESTAÇÃO DO SERVIÇO</b> <span style="float: right;">(Valores em R\$)</span>			
<b>Serviço Principal: 7.02 - Execução por administração, empreitada ou subempreitada de obras de construção civil</b>			
<b>Descrição do Serviço</b> Ref. a 2ª medição da Execução da Obra de Construção do Bloco F do lfes Campus Aracruz com fornecimento de mão de obra e materiais, conforme contrato nº 03/2020.	<b>Un.</b> UN	<b>Quant.</b> 1,00	<b>Valor</b> 153.450,87
			<b>Alíquota</b> 5,00
			<b>Valor Serviço</b> 153.450,87
<b>VALOR TOTAL DA NOTA</b> 153.450,87	<b>DEDUÇÕES</b> 0,00	<b>DESC. INCONDICIONAL</b> 0,00	<b>BASE DE CÁLCULO</b> 153.450,87
			<b>ISS A RECOLHER</b> 7.672,54
<b>RETENÇÕES DOS TRIBUTOS FEDERAIS</b>			
<b>INSS</b> 0,00	<b>IR</b> 1.841,41	<b>CSLL</b> 1.534,50	<b>COFINS</b> 4.603,52
			<b>PIS</b> 997,43
			<b>TOTAL RETENÇÕES</b> 16.649,40
			<b>DESCONTOS DIVERSOS</b> 0,00
			<b>VALOR LÍQUIDO</b> 136.801,47
<b>OBSERVAÇÕES</b>			
- Matrícula CEI: 90.005.39721/76 - Mão de Obra: R\$76.725,44 - Materiais: R\$76.725,43 - Processo nº 23150.001586/2019-11 - Período de medição: 01/02/2021 a 05/03/2021 - Código e descrição da atividade econômica principal da empresa Gonzales Engenharia: 41.20-4-00 - Construção de Edifícios - Dados bancários: Banco Sicoob 756   Ag. 3008   C/C 51.741-0   Gonzales Engenharia - 05.996.556/0001-01 - IN 971/2009 Art. 149. Não se aplica o instituto da retenção: VII - aos órgãos públicos da administração direta, autarquias e fundações de direito público quando contratantes de OBRA de construção civil, reforma ou acréscimo, por meio de empreitada total ou parcial, observado o disposto no inciso IV do § 2º do art. 151, ressalvado o caso de contratarem serviços de construção civil mediante cessão de mão-de-obra ou empreitada, em que se obrigam a efetuar a retenção prevista no art. 112.			
<b>OUTRAS INFORMAÇÕES</b>			
O ISSQN DESTA NOTA FISCAL ELETRÔNICA É DEVIDO NO LOCAL DA PRESTAÇÃO DO SERVIÇO.			

Consulte a autenticidade deste documento acessando o site <https://santateresa.es.gov.br>



<b>RECEBI(EMOS) DA EMPRESA: GONZALES ENGENHARIA EIRELI A NOTA FISCAL Nº 212, EMITIDA EM 09/03/2021 NO VALOR R\$ 136.801,47</b>	
<b>DATA DO RECEBIMENTO:...../...../.....</b>	<b>ASSINATURA DO DESTINATÁRIO</b>

 <b>Prefeitura Municipal de Santa Teresa</b> <b>SECRETARIA MUNICIPAL DE FAZENDA</b> <b>SETOR DE TRIBUTOS</b>			
<b>PRESTADOR DE SERVIÇO</b>			
<b>Razão Social: GONZALES ENGENHARIA EIRELI</b> Nome Fantasia: CONSTRUTORA SANTA TERESA Endereço: RUA VICTORIO ANTONIO BELUMAT, 102, - VILA NOVA Santa Teresa - ES - CEP: 29650-000 E-mail: gonzaleseng@yahoo.com.br - Fone: (27)3259-1890 - Celular: - Site: ..... Inscrição Estadual: 082.277.50-8 - Inscrição Municipal: 0000030810 - CPF/CNPJ: 05.996.556/0001-01			
<b>NOTA FISCAL DE SERVIÇOS ELETRÔNICA - NFSe</b>			
<b>Data de Emissão</b> 07/04/2021	<b>Codigo de Verificação para Autenticação</b> 6ecf73b04f458655d4d51650aeee96e5	<b>Regime Tributário</b> Tributação Normal	<b>Número RPS</b>
<b>Tipo de Recolhimento</b> Retido na Fonte	<b>Simplex</b> Não Optante	<b>Local de Prestação</b> Fora do Município	<b>Nº da Nota Fiscal</b>  <b>213</b>
<b>TOMADOR DE SERVIÇOS</b>			
<b>Razão Social</b> INSTITUTO FEDERAL DO ESPIRITO SANTO CAMPUS ARACRUZ		<b>CPF/CNPJ</b> 10.838.653/0014-12	<b>Inscrição Estadual</b>  <b>Inscrição Municipal</b>
<b>Endereço</b> AVENIDA AVENIDA MOROBÁ		<b>Número</b> 248	<b>Complemento</b>  <b>Bairro</b> MOROBÁ
<b>CEP</b> 29192-733	<b>Município</b> ARACRUZ	<b>UF</b> ES	<b>Telefone</b>  <b>e-mail</b>
<b>DESCRIÇÃO DA PRESTAÇÃO DO SERVIÇO</b> <span style="float: right;">(Valores em R\$)</span>			
<b>Serviço Principal: 7.02 - Execução por administração, empreitada ou subempreitada de obras de construção civil</b>			
<b>Descrição do Serviço</b> Ref. a 3ª medição da Execução da Obra de Construção do Bloco F do lfes Campus Aracruz com fornecimento de mão de obra e materiais, conforme contrato nº 03/2020.	<b>Un.</b> UN	<b>Quant.</b> 1,00	<b>Valor</b> 128.834,93
			<b>Alíquota</b> 5,00
			<b>Valor Serviço</b> 128.834,93
<b>VALOR TOTAL DA NOTA</b> 128.834,93	<b>DEDUÇÕES</b> 0,00	<b>DESC. INCONDICIONAL</b> 0,00	<b>BASE DE CÁLCULO</b> 128.834,93
			<b>ISS A RECOLHER</b> 6.441,75
<b>RETENÇÕES DOS TRIBUTOS FEDERAIS</b>			
<b>INSS</b> 0,00	<b>IR</b> 1.546,01	<b>CSLL</b> 1.288,34	<b>COFINS</b> 3.865,04
			<b>PIS</b> 837,42
			<b>TOTAL RETENÇÕES</b> 13.978,56
			<b>DESCONTOS DIVERSOS</b> 0,00
			<b>VALOR LÍQUIDO</b> 114.856,37
<b>OBSERVAÇÕES</b>			
- Matrícula CEI: 90.005.39721/76 - Mão de Obra: R\$64.417,47 - Materiais: R\$64.417,46 - Processo nº 23150.001586/2019-11 - Período de medição: 06/03/2021 a 05/04/2021 - Código e descrição da atividade econômica principal da empresa Gonzales Engenharia: 41.20-4-00 - Construção de Edifícios - Dados bancários: Banco Sicoob 756   Ag. 3008   C/C 51.741-0   Gonzales Engenharia - 05.996.556/0001-01 - IN 971/2009 Art. 149. Não se aplica o instituto da retenção: VII - aos órgãos públicos da administração direta, autarquias e fundações de direito público quando contratantes de OBRA de construção civil, reforma ou acréscimo, por meio de empreitada total ou parcial, observado o disposto no inciso IV do § 2º do art. 151, ressalvado o caso de contratarem serviços de construção civil mediante cessão de mão-de-obra ou empreitada, em que se obrigam a efetuar a retenção prevista no art. 112.			
<b>OUTRAS INFORMAÇÕES</b>			
O ISSQN DESTA NOTA FISCAL ELETRÔNICA É DEVIDO NO LOCAL DA PRESTAÇÃO DO SERVIÇO.			

Consulte a autenticidade deste documento acessando o site <https://santateresa.es.gov.br>



<b>RECEBI(EMOS) DA EMPRESA: GONZALES ENGENHARIA EIRELI A NOTA FISCAL Nº 213, EMITIDA EM 07/04/2021 NO VALOR R\$ 114.856,37</b>	
<b>DATA DO RECEBIMENTO:...../...../.....</b>	<b>ASSINATURA DO DESTINATÁRIO</b>



 <b>Prefeitura Municipal de Santa Teresa</b> SECRETARIA MUNICIPAL DE FAZENDA SETOR DE TRIBUTOS		 Gerado em 06/05/2021 16:58:11	
<b>PRESTADOR DE SERVIÇO</b>			
<b>Razão Social: GONZALES ENGENHARIA EIRELI</b> Nome Fantasia: CONSTRUTORA SANTA TERESA Endereço: RUA VICTORIO ANTONIO BELUMAT, 102, - VILA NOVA Santa Teresa - ES - CEP: 29650-000 E-mail: gonzaleseng@yahoo.com.br - Fone: (27)3259-1890 - Celular: - Site: ..... Inscrição Estadual: 082.277.50-8 - Inscrição Municipal: 0000030810 - CPF/CNPJ: 05.996.556/0001-01			
<b>NOTA FISCAL DE SERVIÇOS ELETRÔNICA - NFSe</b>			
<b>Data de Emissão</b> 06/05/2021	<b>Codigo de Verificação para Autenticação</b> f132ad47701e38c34a517a8bd9bf934c	<b>Regime Tributário</b> Tributação Normal	<b>Número RPS</b>
<b>Tipo de Recolhimento</b> Retido na Fonte	<b>Simples</b> Não Optante	<b>Local de Prestação</b> Fora do Município	<b>Nº da Nota Fiscal</b>  <b>216</b>
<b>TOMADOR DE SERVIÇOS</b>			
<b>Razão Social</b> INSTITUTO FEDERAL DO ESPIRITO SANTO CAMPUS ARACRUZ		<b>CPF/CNPJ</b> 10.838.653/0014-12	<b>Inscrição Estadual</b>
<b>Endereço</b> AVENIDA AVENIDA MOROBÁ		<b>Número</b> 248	<b>Complemento</b>  <b>Bairro</b> MOROBÁ
<b>CEP</b> 29192-733	<b>Município</b> ARACRUZ	<b>UF</b> ES	<b>Telefone</b>  <b>e-mail</b>
<b>DESCRIÇÃO DA PRESTAÇÃO DO SERVIÇO</b> <span style="float: right;">(Valores em R\$)</span>			
<b>Serviço Principal: 7.02 - Execução por administração, empreitada ou subempreitada de obras de construção civil</b>			
<b>Descrição do Serviço</b>	<b>Un.</b>	<b>Quant.</b>	<b>Valor</b>
Ref. a 4ª medição da Execução da Obra de Construção do Bloco F do lfeis Campus Aracruz com fornecimento de mão de obra e materiais, conforme contrato nº 03/2020.	UN	1,00	90.300,46
<b>VALOR TOTAL DA NOTA</b>	<b>DEDUÇÕES</b>	<b>DESC. INCONDICIONAL</b>	<b>BASE DE CÁLCULO</b>
90.300,46	0,00	0,00	90.300,46
<b>RETENÇÕES DOS TRIBUTOS FEDERAIS</b>			<b>ISS A RECOLHER</b>
<b>INSS</b>	<b>IR</b>	<b>CSLL</b>	<b>TOTAL RETENÇÕES</b>
0,00	1.083,60	903,00	9.797,58
<b>COFINS</b>	<b>PIS</b>	<b>DESCONTOS DIVERSOS</b>	<b>VALOR LÍQUIDO</b>
2.709,01	586,95	0,00	80.502,88
<b>OBSERVAÇÕES</b>			
- Matrícula CEI: 90.005.39721/76 - Mão de Obra: R\$45.150,23 - Materiais: R\$45.150,23 - Processo nº 23150.001586/2019-11 - Período de medição: 06/04/2021 a 30/04/2021 - Código e descrição da atividade econômica principal da empresa Gonzales Engenharia: 41.20-4-00 - Construção de Edifícios - Dados bancários: Banco Sicoob 756   Ag. 3008   C/C 51.741-0   Gonzales Engenharia - 05.996.556/0001-01 - IN 971/2009 Art. 149. Não se aplica o instituto da retenção: VII - aos órgãos públicos da administração direta, autarquias e fundações de direito público quando contratantes de OBRA de construção civil, reforma ou acréscimo, por meio de empreitada total ou parcial, observado o disposto no inciso IV do § 2º do art. 151, ressalvado o caso de contratarem serviços de construção civil mediante cessão de mão-de-obra ou empreitada, em que se obrigam a efetuar a retenção prevista no art. 112.			
<b>OUTRAS INFORMAÇÕES</b>			
O ISSQN DESTA NOTA FISCAL ELETRÔNICA É DEVIDO NO LOCAL DA PRESTAÇÃO DO SERVIÇO.			



Consulte a autenticidade deste documento acessando o site <https://santateresa.es.gov.br>

<b>RECEBI(EMOS) DA EMPRESA: GONZALES ENGENHARIA EIRELI A NOTA FISCAL Nº 216, EMITIDA EM 06/05/2021 NO VALOR R\$ 80.502,88</b>	
<b>DATA DO RECEBIMENTO:...../...../.....</b>	<b>ASSINATURA DO DESTINATÁRIO</b>

 <b>Prefeitura Municipal de Santa Teresa</b> SECRETARIA MUNICIPAL DE FAZENDA SETOR DE TRIBUTOS		 Gerado em 09/06/2021 16:03:18	
<b>PRESTADOR DE SERVIÇO</b>			
<b>Razão Social: GONZALES ENGENHARIA EIRELI</b> Nome Fantasia: CONSTRUTORA SANTA TERESA Endereço: RUA VICTORIO ANTONIO BELUMAT, 102, - VILA NOVA Santa Teresa - ES - CEP: 29650-000 E-mail: gonzaleseng@yahoo.com.br - Fone: (27)3259-1890 - Celular: - Site: ..... Inscrição Estadual: 082.277.50-8 - Inscrição Municipal: 0000030810 - CPF/CNPJ: 05.996.556/0001-01			
<b>NOTA FISCAL DE SERVIÇOS ELETRÔNICA - NFSe</b>			
<b>Data de Emissão</b> 09/06/2021	<b>Codigo de Verificação para Autenticação</b> 82db5e2fabcd4df7f901ee330ef81a6be	<b>Regime Tributário</b> Tributação Normal	<b>Número RPS</b>
<b>Tipo de Recolhimento</b> Retido na Fonte	<b>Simples</b> Não Optante	<b>Local de Prestação</b> Fora do Município	<b>Nº da Nota Fiscal</b>  <b>220</b>
<b>TOMADOR DE SERVIÇOS</b>			
<b>Razão Social</b> INSTITUTO FEDERAL DO ESPIRITO SANTO CAMPUS ARACRUZ		<b>CPF/CNPJ</b> 10.838.653/0014-12	<b>Inscrição Estadual</b>
<b>Endereço</b> AVENIDA AVENIDA MOROBÁ		<b>Número</b> 248	<b>Complemento</b>  <b>Bairro</b> MOROBÁ
<b>CEP</b> 29192-733	<b>Município</b> ARACRUZ	<b>UF</b> ES	<b>Telefone</b>  <b>e-mail</b>
<b>DESCRIÇÃO DA PRESTAÇÃO DO SERVIÇO</b> <span style="float: right;">(Valores em R\$)</span>			
<b>Serviço Principal: 7.02 - Execução por administração, empreitada ou subempreitada de obras de construção civil</b>			
<b>Descrição do Serviço</b>	<b>Un.</b>	<b>Quant.</b>	<b>Valor</b>
Ref. a 5ª medição da Execução da Obra de Construção do Bloco F do lfeis Campus Aracruz com fornecimento de mão de obra e materiais, conforme contrato nº 03/2020.	UN	1,00	145.687,98
<b>VALOR TOTAL DA NOTA</b>	<b>DEDUÇÕES</b>	<b>DESC. INCONDICIONAL</b>	<b>BASE DE CÁLCULO</b>
145.687,98	0,00	0,00	145.687,98
<b>RETENÇÕES DOS TRIBUTOS FEDERAIS</b>			<b>ISS A RECOLHER</b>
<b>INSS</b>	<b>IR</b>	<b>CSLL</b>	<b>TOTAL RETENÇÕES</b>
0,00	1.748,25	1.456,87	15.807,12
<b>COFINS</b>	<b>PIS</b>	<b>DESCONTOS DIVERSOS</b>	<b>VALOR LÍQUIDO</b>
4.370,63	946,97	0,00	129.880,86
<b>OBSERVAÇÕES</b>			
- Matrícula CEI: 90.005.39721/76 - Mão de Obra: R\$72.843,99 - Materiais: R\$72.843,99 - Processo nº 23150.001586/2019-11 - Período de medição: 01/05/2021 a 31/05/2021 - Código e descrição da atividade econômica principal da empresa Gonzales Engenharia: 41.20-4-00 - Construção de Edifícios - Dados bancários: Banco Sicoob 756   Ag. 3008   C/C 51.741-0   Gonzales Engenharia - 05.996.556/0001-01 - IN 971/2009 Art. 149. Não se aplica o instituto da retenção: VII - aos órgãos públicos da administração direta, autarquias e fundações de direito público quando contratantes de OBRA de construção civil, reforma ou acréscimo, por meio de empreitada total ou parcial, observado o disposto no inciso IV do § 2º do art. 151, ressalvado o caso de contratarem serviços de construção civil mediante cessão de mão-de-obra ou empreitada, em que se obrigam a efetuar a retenção prevista no art. 112.			
<b>OUTRAS INFORMAÇÕES</b>			
O ISSQN DESTA NOTA FISCAL ELETRÔNICA É DEVIDO NO LOCAL DA PRESTAÇÃO DO SERVIÇO.			



Consulte a autenticidade deste documento acessando o site <https://santateresa.es.gov.br>

<b>RECEBI(EMOS) DA EMPRESA: GONZALES ENGENHARIA EIRELI A NOTA FISCAL Nº 220, EMITIDA EM 09/06/2021 NO VALOR R\$ 129.880,86</b>	
<b>DATA DO RECEBIMENTO:...../...../.....</b>	<b>ASSINATURA DO DESTINATÁRIO</b>

 <b>Prefeitura Municipal de Santa Teresa</b> SECRETARIA MUNICIPAL DE FAZENDA SETOR DE TRIBUTOS		 Gerado em 13/07/2021 14:30:43	
<b>PRESTADOR DE SERVIÇO</b>			
<b>Razão Social: GONZALES ENGENHARIA EIRELI</b> Nome Fantasia: CONSTRUTORA SANTA TERESA Endereço: RUA VICTORIO ANTONIO BELUMAT, 102, - VILA NOVA Santa Teresa - ES - CEP: 29650-000 E-mail: gonzaleseng@yahoo.com.br - Fone: (27)3259-1890 - Celular: - Site: ..... Inscrição Estadual: 082.277.50-8 - Inscrição Municipal: 0000030810 - CPF/CNPJ: 05.996.556/0001-01			
<b>NOTA FISCAL DE SERVIÇOS ELETRÔNICA - NFSe</b>			
<b>Data de Emissão</b> 13/07/2021	<b>Codigo de Verificação para Autenticação</b> c1b0f2b24589b3022023095204d635e1	<b>Regime Tributário</b> Tributação Normal	<b>Número RPS</b>
<b>Tipo de Recolhimento</b> Retido na Fonte	<b>Simples</b> Não Optante	<b>Local de Prestação</b> Fora do Município	<b>224</b>
<b>TOMADOR DE SERVIÇOS</b>			
<b>Razão Social</b> INSTITUTO FEDERAL DO ESPIRITO SANTO CAMPUS ARACRUZ		<b>CPF/CNPJ</b> 10.838.653/0014-12	<b>Inscrição Estadual</b>
<b>Endereço</b> AVENIDA AVENIDA MOROBÁ		<b>Número</b> 248	<b>Complemento</b> Bairro MOROBÁ
<b>CEP</b> 29192-733	<b>Município</b> ARACRUZ	<b>UF</b> ES	<b>Telefone</b> e-mail
<b>DESCRIÇÃO DA PRESTAÇÃO DO SERVIÇO</b> <span style="float: right;">(Valores em R\$)</span>			
<b>Serviço Principal: 7.02 - Execução por administração, empreitada ou subempreitada de obras de construção civil</b>			
<b>Descrição do Serviço</b>	<b>Un.</b>	<b>Quant.</b>	<b>Valor</b>
Ref. a 6ª medição da Execução da Obra de Construção do Bloco F do lfes Campus Aracruz com fornecimento de mão de obra e materiais, conforme contrato nº 03/2020.	UN	1,00	112.871,87
<b>VALOR TOTAL DA NOTA</b>	<b>DEDUÇÕES</b>	<b>DESC. INCONDICIONAL</b>	<b>BASE DE CÁLCULO</b>
112.871,87	0,00	0,00	112.871,87
<b>RETENÇÕES DOS TRIBUTOS FEDERAIS</b>			<b>ISS A RECOLHER</b>
<b>INSS</b>	<b>IR</b>	<b>CSLL</b>	<b>TOTAL RETENÇÕES</b>
0,00	1.354,46	1.128,71	12.246,57
<b>COFINS</b>	<b>PIS</b>	<b>DESCONTOS DIVERSOS</b>	<b>VALOR LÍQUIDO</b>
3.386,15	733,66	0,00	100.625,30
<b>OBSERVAÇÕES</b>			
- Matrícula CEI: 90.005.39721/76 - Mão de Obra: R\$56.435,94 - Materiais: R\$56.435,93 - Processo nº 23150.001586/2019-11 - Período de medição: 01/06/2021 a 30/06/2021 - Código e descrição da atividade econômica principal da empresa Gonzales Engenharia: 41.20-4-00 - Construção de Edifícios - Dados bancários: Banco Sicoob 756   Ag. 3008   C/C 51.741-0   Gonzales Engenharia - 05.996.556/0001-01 - IN 971/2009 Art. 149. Não se aplica o instituto da retenção: VII - aos órgãos públicos da administração direta, autarquias e fundações de direito público quando contratantes de OBRA de construção civil, reforma ou acréscimo, por meio de empreitada total ou parcial, observado o disposto no inciso IV do § 2º do art. 151, ressalvado o caso de contratarem serviços de construção civil mediante cessão de mão-de-obra ou empreitada, em que se obrigam a efetuar a retenção prevista no art. 112.			
<b>OUTRAS INFORMAÇÕES</b>			
O ISSQN DESTA NOTA FISCAL ELETRÔNICA É DEVIDO NO LOCAL DA PRESTAÇÃO DO SERVIÇO.			



Consulte a autenticidade deste documento acessando o site <https://santateresa.es.gov.br>

<b>RECEBI(EMOS) DA EMPRESA: GONZALES ENGENHARIA EIRELI A NOTA FISCAL Nº 224, EMITIDA EM 13/07/2021 NO VALOR R\$ 100.625,30</b>	
<b>DATA DO RECEBIMENTO:...../...../.....</b>	<b>ASSINATURA DO DESTINATÁRIO</b>

 <b>Prefeitura Municipal de Santa Teresa</b> SECRETARIA MUNICIPAL DE FAZENDA SETOR DE TRIBUTOS		 Gerado em 09/08/2021 15:29:04	
<b>PRESTADOR DE SERVIÇO</b>			
<b>Razão Social: GONZALES ENGENHARIA EIRELI</b> Nome Fantasia: CONSTRUTORA SANTA TERESA Endereço: RUA VICTORIO ANTONIO BELUMAT, 102, - VILA NOVA Santa Teresa - ES - CEP: 29650-000 E-mail: gonzaleseng@yahoo.com.br - Fone: (27)3259-1890 - Celular: - Site: ..... Inscrição Estadual: 082.277.50-8 - Inscrição Municipal: 0000030810 - CPF/CNPJ: 05.996.556/0001-01			
<b>NOTA FISCAL DE SERVIÇOS ELETRÔNICA - NFSe</b>			
<b>Data de Emissão</b> 09/08/2021	<b>Codigo de Verificação para Autenticação</b> c008d74fc18cd3502f442c691523310f	<b>Regime Tributário</b> Tributação Normal	<b>Número RPS</b>
<b>Tipo de Recolhimento</b> Retido na Fonte	<b>Simples</b> Não Optante	<b>Local de Prestação</b> Fora do Município	<b>Nº da Nota Fiscal</b>  <b>228</b>
<b>TOMADOR DE SERVIÇOS</b>			
<b>Razão Social</b> INSTITUTO FEDERAL DO ESPIRITO SANTO CAMPUS ARACRUZ		<b>CPF/CNPJ</b> 10.838.653/0014-12	<b>Inscrição Estadual</b>
<b>Endereço</b> AVENIDA AVENIDA MOROBÁ		<b>Número</b> 248	<b>Complemento</b>  <b>Bairro</b> MOROBÁ
<b>CEP</b> 29192-733	<b>Município</b> ARACRUZ	<b>UF</b> ES	<b>Telefone</b>  <b>e-mail</b>
<b>DESCRIÇÃO DA PRESTAÇÃO DO SERVIÇO</b> <span style="float: right;">(Valores em R\$)</span>			
<b>Serviço Principal: 7.02 - Execução por administração, empreitada ou subempreitada de obras de construção civil</b>			
<b>Descrição do Serviço</b>	<b>Un.</b>	<b>Quant.</b>	<b>Valor</b>
Ref. a 7ª medição da Execução da Obra de Construção do Bloco F do Iffes Campus Aracruz com fornecimento de mão de obra e materiais, conforme contrato nº 03/2020.	UN	1,00	77.321,73
<b>VALOR TOTAL DA NOTA</b>	<b>DEDUÇÕES</b>	<b>DESC. INCONDICIONAL</b>	<b>BASE DE CÁLCULO</b>
77.321,73	0,00	0,00	77.321,73
<b>RETENÇÕES DOS TRIBUTOS FEDERAIS</b>			<b>ISS A RECOLHER</b>
<b>INSS</b>	<b>IR</b>	<b>CSLL</b>	<b>TOTAL RETENÇÕES</b>
0,00	927,86	773,21	8.389,40
<b>COFINS</b>	<b>PIS</b>	<b>DESCONTOS DIVERSOS</b>	<b>VALOR LÍQUIDO</b>
2.319,65	502,59	0,00	68.932,33
<b>OBSERVAÇÕES</b>			
- Matrícula CEI: 90.005.39721/76 - Mão de Obra: R\$38.660,87 - Materiais: R\$38.660,86 - Processo nº 23150.001586/2019-11 - Período de medição: 01/07/2021 a 31/07/2021 - Código e descrição da atividade econômica principal da empresa Gonzales Engenharia: 41.20-4-00 - Construção de Edifícios - Dados bancários: Banco Sicoob 756   Ag. 3008   C/C 51.741-0   Gonzales Engenharia - 05.996.556/0001-01 - IN 971/2009 Art. 149. Não se aplica o instituto da retenção: VII - aos órgãos públicos da administração direta, autarquias e fundações de direito público quando contratantes de OBRA de construção civil, reforma ou acréscimo, por meio de empreitada total ou parcial, observado o disposto no inciso IV do § 2º do art. 151, ressalvado o caso de contratarem serviços de construção civil mediante cessão de mão-de-obra ou empreitada, em que se obrigam a efetuar a retenção prevista no art. 112.			
<b>OUTRAS INFORMAÇÕES</b>			
O ISSQN DESTA NOTA FISCAL ELETRÔNICA É DEVIDO NO LOCAL DA PRESTAÇÃO DO SERVIÇO.			



Consulte a autenticidade deste documento acessando o site <https://santateresa.es.gov.br>

<b>RECEBI(EMOS) DA EMPRESA: GONZALES ENGENHARIA EIRELI A NOTA FISCAL Nº 228, EMITIDA EM 09/08/2021 NO VALOR R\$ 68.932,33</b>	
<b>DATA DO RECEBIMENTO:...../...../.....</b>	<b>ASSINATURA DO DESTINATÁRIO</b>

 <b>Prefeitura Municipal de Santa Teresa</b> SECRETARIA MUNICIPAL DE FAZENDA SETOR DE TRIBUTOS		 Gerado em 08/09/2021 15:15:54	
<b>PRESTADOR DE SERVIÇO</b>			
<b>Razão Social: GONZALES ENGENHARIA EIRELI</b> Nome Fantasia: CONSTRUTORA SANTA TERESA Endereço: RUA VICTORIO ANTONIO BELUMAT, 102, - VILA NOVA Santa Teresa - ES - CEP: 29650-000 E-mail: gonzaleseng@yahoo.com.br - Fone: (27)3259-1890 - Celular: - Site: ..... Inscrição Estadual: 082.277.50-8 - Inscrição Municipal: 0000030810 - CPF/CNPJ: 05.996.556/0001-01			
<b>NOTA FISCAL DE SERVIÇOS ELETRÔNICA - NFSe</b>			
<b>Data de Emissão</b> 08/09/2021	<b>Codigo de Verificação para Autenticação</b> 58d557d91f3a17c7d54ce26f5c2a6909	<b>Regime Tributário</b> Tributação Normal	<b>Número RPS</b>
<b>Tipo de Recolhimento</b> Retido na Fonte	<b>Simples</b> Não Optante	<b>Local de Prestação</b> Fora do Município	<b>Nº da Nota Fiscal</b>  <b>230</b>
<b>TOMADOR DE SERVIÇOS</b>			
<b>Razão Social</b> INSTITUTO FEDERAL DO ESPIRITO SANTO CAMPUS ARACRUZ		<b>CPF/CNPJ</b> 10.838.653/0014-12	<b>Inscrição Estadual</b>
<b>Endereço</b> AVENIDA AVENIDA MOROBÁ		<b>Número</b> 248	<b>Complemento</b>  <b>Bairro</b> MOROBÁ
<b>CEP</b> 29192-733	<b>Município</b> ARACRUZ	<b>UF</b> ES	<b>Telefone</b>  <b>e-mail</b>
<b>DESCRIÇÃO DA PRESTAÇÃO DO SERVIÇO</b> <span style="float: right;">(Valores em R\$)</span>			
<b>Serviço Principal: 7.02 - Execução por administração, empreitada ou subempreitada de obras de construção civil</b>			
<b>Descrição do Serviço</b>	<b>Un.</b>	<b>Quant.</b>	<b>Valor</b>
Ref. a 8ª medição da Execução da Obra de Construção do Bloco F do lfeis Campus Aracruz com fornecimento de mão de obra e materiais, conforme contrato nº 03/2020.	UN	1,00	388.463,84
<b>VALOR TOTAL DA NOTA</b>	<b>DEDUÇÕES</b>	<b>DESC. INCONDICIONAL</b>	<b>BASE DE CÁLCULO</b>
388.463,84	0,00	0,00	388.463,84
<b>RETENÇÕES DOS TRIBUTOS FEDERAIS</b>			<b>ISS A RECOLHER</b>
<b>INSS</b>	<b>IR</b>	<b>CSLL</b>	<b>TOTAL RETENÇÕES</b>
0,00	4.661,56	3.884,63	42.148,30
<b>COFINS</b>	<b>PIS</b>	<b>DESCONTOS DIVERSOS</b>	<b>VALOR LÍQUIDO</b>
11.653,91	2.525,01	0,00	346.315,54
<b>OBSERVAÇÕES</b>			
- Matrícula CEI: 90.005.39721/76 - Mão de Obra: R\$194.231,92 - Materiais: R\$194.231,92 - Processo nº 23150.001586/2019-11 - Período de medição: 01/08/2021 a 31/08/2021 - Código e descrição da atividade econômica principal da empresa Gonzales Engenharia: 41.20-4-00 - Construção de Edifícios - Dados bancários: Banco Sicoob 756   Ag. 3008   C/C 51.741-0   Gonzales Engenharia - 05.996.556/0001-01 - IN 971/2009 Art. 149. Não se aplica o instituto da retenção: VII - aos órgãos públicos da administração direta, autarquias e fundações de direito público quando contratantes de OBRA de construção civil, reforma ou acréscimo, por meio de empreitada total ou parcial, observado o disposto no inciso IV do § 2º do art. 151, ressalvado o caso de contratarem serviços de construção civil mediante cessão de mão-de-obra ou empreitada, em que se obrigam a efetuar a retenção prevista no art. 112.			
<b>OUTRAS INFORMAÇÕES</b>			
O ISSQN DESTA NOTA FISCAL ELETRÔNICA É DEVIDO NO LOCAL DA PRESTAÇÃO DO SERVIÇO.			



Consulte a autenticidade deste documento acessando o site <https://santateresa.es.gov.br>

<b>RECEBI(EMOS) DA EMPRESA: GONZALES ENGENHARIA EIRELI A NOTA FISCAL Nº 230, EMITIDA EM 08/09/2021 NO VALOR R\$ 346.315,54</b>	
<b>DATA DO RECEBIMENTO:...../...../.....</b>	<b>ASSINATURA DO DESTINATÁRIO</b>

 <b>Prefeitura Municipal de Santa Teresa</b> SECRETARIA MUNICIPAL DE FAZENDA SETOR DE TRIBUTOS		 Gerado em 06/10/2021 09:42:59	
<b>PRESTADOR DE SERVIÇO</b>			
<b>Razão Social: GONZALES ENGENHARIA EIRELI</b> Nome Fantasia: CONSTRUTORA SANTA TERESA Endereço: RUA VICTORIO ANTONIO BELUMAT, 102, - VILA NOVA Santa Teresa - ES - CEP: 29650-000 E-mail: gonzaleseng@yahoo.com.br - Fone: (27)3259-1890 - Celular: - Site: ..... Inscrição Estadual: 082.277.50-8 - Inscrição Municipal: 0000030810 - CPF/CNPJ: 05.996.556/0001-01			
<b>NOTA FISCAL DE SERVIÇOS ELETRÔNICA - NFSe</b>			
<b>Data de Emissão</b> 06/10/2021	<b>Codigo de Verificação para Autenticação</b> ddfc45231037bc50e68df8a61a66aad7	<b>Regime Tributário</b> Tributação Normal	<b>Número RPS</b>
<b>Tipo de Recolhimento</b> Retido na Fonte	<b>Simples</b> Não Optante	<b>Local de Prestação</b> Fora do Município	<b>Nº da Nota Fiscal</b>  <b>233</b>
<b>TOMADOR DE SERVIÇOS</b>			
<b>Razão Social</b> INSTITUTO FEDERAL DO ESPIRITO SANTO CAMPUS ARACRUZ		<b>CPF/CNPJ</b> 10.838.653/0014-12	<b>Inscrição Estadual</b>
<b>Endereço</b> AVENIDA AVENIDA MOROBÁ		<b>Número</b> 248	<b>Complemento</b>  <b>Bairro</b> MOROBÁ
<b>CEP</b> 29192-733	<b>Município</b> ARACRUZ	<b>UF</b> ES	<b>Telefone</b>  <b>e-mail</b>
<b>DESCRIÇÃO DA PRESTAÇÃO DO SERVIÇO</b> <span style="float: right;">(Valores em R\$)</span>			
<b>Serviço Principal: 7.02 - Execução por administração, empreitada ou subempreitada de obras de construção civil</b>			
<b>Descrição do Serviço</b>	<b>Un.</b>	<b>Quant.</b>	<b>Valor</b>
Ref. a 9ª medição da Execução da Obra de Construção do Bloco F do lfeis Campus Aracruz com fornecimento de mão de obra e materiais, conforme contrato nº 03/2020.	UN	1,00	188.635,54
<b>VALOR TOTAL DA NOTA</b>	<b>DEDUÇÕES</b>	<b>DESC. INCONDICIONAL</b>	<b>BASE DE CÁLCULO</b>
188.635,54	0,00	0,00	188.635,54
<b>RETENÇÕES DOS TRIBUTOS FEDERAIS</b>			<b>ISS A RECOLHER</b>
<b>INSS</b>	<b>IR</b>	<b>CSLL</b>	<b>TOTAL RETENÇÕES</b>
0,00	2.263,62	1.886,35	20.466,94
<b>COFINS</b>	<b>PIS</b>	<b>DESCONTOS DIVERSOS</b>	<b>VALOR LÍQUIDO</b>
5.659,06	1.226,13	0,00	168.168,60
<b>OBSERVAÇÕES</b>			
- Matrícula CEI: 90.005.39721/76 - Mão de Obra: R\$94.317,77 - Materiais: R\$94.317,77 - Processo nº 23150.001586/2019-11 - Período de medição: 01/09/2021 a 30/09/2021 - Código e descrição da atividade econômica principal da empresa Gonzales Engenharia: 41.20-4-00 - Construção de Edifícios - Dados bancários: Banco Sicoob 756   Ag. 3008   C/C 51.741-0   Gonzales Engenharia - 05.996.556/0001-01 - IN 971/2009 Art. 149. Não se aplica o instituto da retenção: VII - aos órgãos públicos da administração direta, autarquias e fundações de direito público quando contratantes de OBRA de construção civil, reforma ou acréscimo, por meio de empreitada total ou parcial, observado o disposto no inciso IV do § 2º do art. 151, ressalvado o caso de contratarem serviços de construção civil mediante cessão de mão-de-obra ou empreitada, em que se obrigam a efetuar a retenção prevista no art. 112.			
<b>OUTRAS INFORMAÇÕES</b>			
O ISSQN DESTA NOTA FISCAL ELETRÔNICA É DEVIDO NO LOCAL DA PRESTAÇÃO DO SERVIÇO.			



Consulte a autenticidade deste documento acessando o site <https://santateresa.es.gov.br>

<b>RECEBI(EMOS) DA EMPRESA: GONZALES ENGENHARIA EIRELI A NOTA FISCAL Nº 233, EMITIDA EM 06/10/2021 NO VALOR R\$ 168.168,60</b>	
<b>DATA DO RECEBIMENTO:...../...../.....</b>	<b>ASSINATURA DO DESTINATÁRIO</b>

 <b>Prefeitura Municipal de Santa Teresa</b> SECRETARIA MUNICIPAL DE FAZENDA SETOR DE TRIBUTOS		 Gerado em 03/11/2021 16:17:15	
<b>PRESTADOR DE SERVIÇO</b>			
<b>Razão Social: GONZALES ENGENHARIA EIRELI</b> Nome Fantasia: CONSTRUTORA SANTA TERESA Endereço: RUA VICTORIO ANTONIO BELUMAT, 102, - VILA NOVA Santa Teresa - ES - CEP: 29650-000 E-mail: gonzaleseng@yahoo.com.br - Fone: (27)3259-1890 - Celular: - Site: ..... Inscrição Estadual: 082.277.50-8 - Inscrição Municipal: 0000030810 - CPF/CNPJ: 05.996.556/0001-01			
<b>NOTA FISCAL DE SERVIÇOS ELETRÔNICA - NFSe</b>			
<b>Data de Emissão</b> 03/11/2021	<b>Codigo de Verificação para Autenticação</b> f39433f0e7b82e7fa1dc4283a173230a	<b>Regime Tributário</b> Tributação Normal	<b>Número RPS</b>
<b>Tipo de Recolhimento</b> Retido na Fonte	<b>Simples</b> Não Optante	<b>Local de Prestação</b> Fora do Município	<b>Nº da Nota Fiscal</b>  <b>236</b>
<b>TOMADOR DE SERVIÇOS</b>			
<b>Razão Social</b> INSTITUTO FEDERAL DO ESPIRITO SANTO CAMPUS ARACRUZ		<b>CPF/CNPJ</b> 10.838.653/0014-12	<b>Inscrição Estadual</b>
<b>Endereço</b> AVENIDA AVENIDA MOROBÁ		<b>Número</b> 248	<b>Complemento</b>  <b>Bairro</b> MOROBÁ
<b>CEP</b> 29192-733	<b>Município</b> ARACRUZ	<b>UF</b> ES	<b>Telefone</b>  <b>e-mail</b>
<b>DESCRIÇÃO DA PRESTAÇÃO DO SERVIÇO</b> <span style="float: right;">(Valores em R\$)</span>			
<b>Serviço Principal: 7.02 - Execução por administração, empreitada ou subempreitada de obras de construção civil</b>			
<b>Descrição do Serviço</b>	<b>Un.</b>	<b>Quant.</b>	<b>Valor</b>
Ref. a 10ª medição da Execução da Obra de Construção do Bloco F do Ifes Campus Aracruz com fornecimento de mão de obra e materiais, conforme contrato nº 03/2020.	UN	1,00	173.214,83
<b>VALOR TOTAL DA NOTA</b>	<b>DEDUÇÕES</b>	<b>DESC. INCONDICIONAL</b>	<b>BASE DE CÁLCULO</b>
173.214,83	0,00	0,00	173.214,83
<b>RETENÇÕES DOS TRIBUTOS FEDERAIS</b>			<b>ISS A RECOLHER</b>
<b>INSS</b>	<b>IR</b>	<b>CSLL</b>	<b>TOTAL RETENÇÕES</b>
0,00	2.078,57	1.732,14	18.793,78
<b>COFINS</b>	<b>PIS</b>	<b>DESCONTOS DIVERSOS</b>	<b>VALOR LÍQUIDO</b>
5.196,44	1.125,89	0,00	154.421,05
<b>OBSERVAÇÕES</b>			
- Matrícula CEI: 90.005.39721/76 - Mão de Obra: R\$86.607,42 - Materiais: R\$86.607,41 - Processo nº 23150.001586/2019-11 - Período de medição: 01/10/2021 a 31/10/2021 - Código e descrição da atividade econômica principal da empresa Gonzales Engenharia: 41.20-4-00 - Construção de Edifícios - Dados bancários: Banco Sicoob 756   Ag. 3008   C/C 51.741-0   Gonzales Engenharia - 05.996.556/0001-01 - IN 971/2009 Art. 149. Não se aplica o instituto da retenção: VII - aos órgãos públicos da administração direta, autarquias e fundações de direito público quando contratantes de OBRA de construção civil, reforma ou acréscimo, por meio de empreitada total ou parcial, observado o disposto no inciso IV do § 2º do art. 151, ressalvado o caso de contratarem serviços de construção civil mediante cessão de mão-de-obra ou empreitada, em que se obrigam a efetuar a retenção prevista no art. 112.			
<b>OUTRAS INFORMAÇÕES</b>			
O ISSQN DESTA NOTA FISCAL ELETRÔNICA É DEVIDO NO LOCAL DA PRESTAÇÃO DO SERVIÇO.			

Consulte a autenticidade deste documento acessando o site <https://santateresa.es.gov.br>

<b>RECEBI(EMOS) DA EMPRESA: GONZALES ENGENHARIA EIRELI A NOTA FISCAL Nº 236, EMITIDA EM 03/11/2021 NO VALOR R\$ 154.421,05</b>	
<b>DATA DO RECEBIMENTO:...../...../.....</b>	<b>ASSINATURA DO DESTINATÁRIO</b>

 <b>Prefeitura Municipal de Santa Teresa</b> SECRETARIA MUNICIPAL DE FAZENDA SETOR DE TRIBUTOS		 Gerado em 02/12/2021 12:14:39	
<b>PRESTADOR DE SERVIÇO</b>			
<b>Razão Social: GONZALES ENGENHARIA EIRELI</b> Nome Fantasia: CONSTRUTORA SANTA TERESA Endereço: RUA VICTORIO ANTONIO BELUMAT, 102, - VILA NOVA Santa Teresa - ES - CEP: 29650-000 E-mail: gonzaleseng@yahoo.com.br - Fone: (27)3259-1890 - Celular: - Site: ..... Inscrição Estadual: 082.277.50-8 - Inscrição Municipal: 0000030810 - CPF/CNPJ: 05.996.556/0001-01			
<b>NOTA FISCAL DE SERVIÇOS ELETRÔNICA - NFSe</b>			
<b>Data de Emissão</b> 02/12/2021	<b>Codigo de Verificação para Autenticação</b> 3f2134f3184d22382ada66cd0dc1744e	<b>Regime Tributário</b> Tributação Normal	<b>Número RPS</b>
<b>Tipo de Recolhimento</b> Retido na Fonte	<b>Simples</b> Não Optante	<b>Local de Prestação</b> Fora do Município	<b>Nº da Nota Fiscal</b>  <b>241</b>
<b>TOMADOR DE SERVIÇOS</b>			
<b>Razão Social</b> INSTITUTO FEDERAL DO ESPIRITO SANTO CAMPUS ARACRUZ		<b>CPF/CNPJ</b> 10.838.653/0014-12	<b>Inscrição Estadual</b>
<b>Endereço</b> AVENIDA AVENIDA MOROBÁ		<b>Número</b> 248	<b>Complemento</b>  <b>Bairro</b> MOROBÁ
<b>CEP</b> 29192-733	<b>Município</b> ARACRUZ	<b>UF</b> ES	<b>Telefone</b>  <b>e-mail</b>
<b>DESCRIÇÃO DA PRESTAÇÃO DO SERVIÇO</b> <span style="float: right;">(Valores em R\$)</span>			
<b>Serviço Principal: 7.02 - Execução por administração, empreitada ou subempreitada de obras de construção civil</b>			
<b>Descrição do Serviço</b>	<b>Un.</b>	<b>Quant.</b>	<b>Valor</b>
Ref. a 11ª medição da Execução da Obra de Construção do Bloco F do Ifes Campus Aracruz com fornecimento de mão de obra e materiais, conforme contrato nº 03/2020.	UN	1,00	811.484,75
<b>VALOR TOTAL DA NOTA</b>	<b>DEDUÇÕES</b>	<b>DESC. INCONDICIONAL</b>	<b>BASE DE CÁLCULO</b>
811.484,75	0,00	0,00	811.484,75
<b>RETENÇÕES DOS TRIBUTOS FEDERAIS</b>			<b>ISS A RECOLHER</b>
<b>INSS</b>	<b>IR</b>	<b>CSLL</b>	<b>TOTAL RETENÇÕES</b>
0,00	9.737,81	8.114,84	88.046,08
<b>COFINS</b>	<b>PIS</b>	<b>DESCONTOS DIVERSOS</b>	<b>VALOR LÍQUIDO</b>
24.344,54	5.274,65	0,00	723.438,67
<b>OBSERVAÇÕES</b>			
- Matrícula CEI: 90.005.39721/76 - Mão de Obra: R\$405.742,38 - Materiais: R\$405.742,37 - Processo nº 23150.001586/2019-11 - Período de medição: 01/11/2021 a 30/11/2021 - Código e descrição da atividade econômica principal da empresa Gonzales Engenharia: 41.20-4-00 - Construção de Edifícios - Dados bancários: Banco Sicoob 756   Ag. 3008   C/C 51.741-0   Gonzales Engenharia - 05.996.556/0001-01 - IN 971/2009 Art. 149. Não se aplica o instituto da retenção: VII - aos órgãos públicos da administração direta, autarquias e fundações de direito público quando contratantes de OBRA de construção civil, reforma ou acréscimo, por meio de empreitada total ou parcial, observado o disposto no inciso IV do § 2º do art. 151, ressalvado o caso de contratarem serviços de construção civil mediante cessão de mão-de-obra ou empreitada, em que se obrigam a efetuar a retenção prevista no art. 112.			
<b>OUTRAS INFORMAÇÕES</b>			
O ISSQN DESTA NOTA FISCAL ELETRÔNICA É DEVIDO NO LOCAL DA PRESTAÇÃO DO SERVIÇO.			

Consulte a autenticidade deste documento acessando o site <https://santateresa.es.gov.br>

<b>RECEBI(EMOS) DA EMPRESA: GONZALES ENGENHARIA EIRELI A NOTA FISCAL Nº 241, EMITIDA EM 02/12/2021 NO VALOR R\$ 723.438,67</b>	
<b>DATA DO RECEBIMENTO:...../...../.....</b>	<b>ASSINATURA DO DESTINATÁRIO</b>





**MINISTÉRIO DA EDUCAÇÃO**  
INSTITUTO FEDERAL DO ESPÍRITO SANTO  
REITORIA  
Avenida Rio Branco, 50 – Santa Lucia – 29056-255 – Vitória-ES  
27 3357-7500

### QUADRO 2 – DETALHAMENTO DAS DESPESAS COM ENSINO E INSTRUÇÃO

CPF/CNPJ	FAVORECIDO	NOTA DE EMPENHO	PROCESSO	ORDEM BANCÁRIA-OB	R\$	ANO	TOTAL
<b>CONTRATAÇÃO PESSOAL EXTERNO - INEXIGIBILIDADE 10/2022</b>							<b>R\$ 12.000,00</b>
008.211.507-90	Walber Jose Avancini - Instrutor Curso de INTRODUÇÃO EM MECÂNICA NAVAL – SETEMBRO/2022	2022NE000089	23150.002543/2022-67	2022OB800463	9.004,16	2022	
008.211.507-90	Retenção IR: Walber Jose Avancini	2022NE000089	23150.002543/2022-67	2022DF800142	2.216,25	2022	
008.211.507-90	Contribuição INSS: Walber Jose Avancini	2022NE000089	23150.002543/2022-67	2022GP800040	779,59	2022	



**MINISTÉRIO DA EDUCAÇÃO**  
**INSTITUTO FEDERAL DO ESPÍRITO SANTO**  
REITORIA  
Avenida Rio Branco, 50 – Santa Lucia – 29056-255 – Vitória-ES  
27 3357-7500

**ANEXO I B: RELATÓRIO FOTOGRÁFICO**







**MINISTÉRIO DA EDUCAÇÃO**  
INSTITUTO FEDERAL DO ESPÍRITO SANTO  
REITORIA  
Avenida Rio Branco, 50 – Santa Lucia – 29056-255 – Vitória-ES  
27 3357-7500

**ANEXO II B: ORDENS BANCÁRIAS**

21/09/22 12:06

USUARIO : ANDRE

DATA EMISSAO : 21Set22 TIPO OB: 11

NUMERO : 2022OB800463

UG/GESTAO EMITENTE: 158419 / 26406 - INST.FED. ESPIRITO SANTO/CAMPUS ARACRUZ

BANCO : 001 AGENCIA : 0829 CONTA CORRENTE : 997380632

FAVORECIDO : 008211507-90 - WALBER JOSE AVANCINI

BANCO : 033 AGENCIA : 1623 CONTA CORRENTE : 10117738

DOCUMENTO ORIGEM : 158419/26406/2022RP000034 SIST. ORIGEM : GESTAOCOMP

NUMERO BANCARIO : 004578468-X

PROCESSO : 23150.002543/2022-67

VALOR : 9.004,16

IDENT. TRANSFER. :

OBSERVACAO

DATA SAQUE BACEN: 21/09/22

PRESTAÇÃO DE SERVIÇO REFERENTE A CURSO PRESENCIAL DE INTRODUÇÃO EM MECANICA NA VAL, MINISTRADO NAS DEPENDENCIAS DO IFES CAMPUS ARACRUZ POR WALBER JOSE AVANCINI, CONFORME NOTA FISCAL AVULSA N° 20220000890 DA P.M.A. PROCESSO DE PAGAMENTO 23150.002543/2022-67.

CONTINUA ...

PF1=AJUDA PF3=SAI PF4=ESPELHO PF9=HISTORICO PF12=RETORNA

21/09/22 12:06

USUARIO : ANDRE

DATA EMISSAO : 21Set22 TIPO OB: 11

NUMERO : 2022OB800463

UG/GESTAO EMITENTE: 158419 / 26406 - INST.FED. ESPIRITO SANTO/CAMPUS ARACRUZ

BANCO : 001 AGENCIA : 0829 CONTA CORRENTE : 997380632

FAVORECIDO : 008211507-90 - WALBER JOSE AVANCINI

BANCO : 033 AGENCIA : 1623 CONTA CORRENTE : 10117738

VALOR : 9.004,16

L	EVENTO	INSCRICAO	CLAS.CONT	CLAS.ORC	VALOR
---	--------	-----------	-----------	----------	-------

01	401003	2022NE000089400		33903633	
----	--------	-----------------	--	----------	--

9.004,16

02	531817	2022NE000089	213110400	33903633	
----	--------	--------------	-----------	----------	--

9.004,16

03	561602	8100000000400C			
----	--------	----------------	--	--	--

9.004,16

LANCADO POR : 10704478706 - CLEITON

UG : 158419 21Set22 09:36

PF1=AJUDA PF2=SN PF3=SAI PF4=ESPELHO PF5=EVEN./CON. PF9=HISTORICO PF12=RETORNA

\_\_\_ SIAFI2022-DOCUMENTO-CONSULTA-CONOB (CONSULTA ORDEM BANCARIA) \_\_\_\_\_  
21/09/22 12:06 USUARIO : ANDRE  
DATA EMISSAO : 21Set22 NUMERO : 2022OB800463  
UG/GESTAO EMITENTE : 158419 / 26406 QUITADA CONFORME INSTRUCAO NORMATIVA  
STN 04 DE 13/AGO/2002.

NUM. DA ORDEM DE PAGAMENTO : 2022OP000411  
ASS. ORDENADOR DESPESA : 107.044.787-06 DATA: 21Set22 HORA: 09:36  
ASS. GESTOR FINANCEIRO : 022.704.317-07 DATA: 21Set22 HORA: 09:34  
LIBERACAO STN : DATA: HORA:

DADOS DA TRANSACAO BANCARIA:

NUMERO OPERACAO SPB : 00394460202209212144088  
REMESSA DO BANCO DO BRASIL: 03259 DATA: 21Set22 HORA: 10:10

LANCADO POR : 10704478706 - CLEITON UG : 158419 21Set22 09:36  
PF1=AJUDA PF3=SAI PF4=ESPELHO PF7=VOLTA PF9=HISTORICO PF12=RETORNA



21/09/22 11:50

USUARIO : ANDRE

DATA EMISSAO : 21Set22 VENCIMENTO: 28Set22 NUMERO : 2022DF800142  
UG/GESTAO EMITENTE: 158419 / 26406 - INST.FED. ESPIRITO SANTO/CAMPUS ARACRUZ  
CONTRIBUINTE : 008211507-90 - WALBER JOSE AVANCINI  
RECURSOS : COM COTA DO ORCAMENTO DO EXERCICIO  
PROCESSO : 23150.02543/22-67 DOC.ORIGEM 158419 / 26406 / 2022RP000034  
PERIODO APURACAO : 24Set22 PERCENTUAL :  
REFERENCIA : REC. BRUTA ACUMULADA:  
RECEITA : 0588  
VALORES : BASE DE CALCULO : 11220,41  
RECEITA : 2.216,25  
MULTA : QUIT.CONF.PORT.SRF 913 DE 25/07/02  
JUROS DE MORA : 009/ 0001 , EM 21/09/22  
TOTAL : 2.216,25

OBSERVACAO

RETENÇÃO DE IRRE, WALBER JOSE AVANCINI, CONFORME NOTA FISCAL AVULSA N° 2022000  
0890 DA P.M.A. PROCESSO DE PAGAMENTO 23150.002543/2022-67.

LANCADO POR : 02270431707 - ELIMARA UG : 158419 21Set22 09:31  
PF1=AJUDA PF2=DADOS ORC/FIN PF3=SAI PF4=ESPELHO PF12=RETORNA

21/09/22 11:51 USUARIO : ANDRE  
DATA EMISSAO : 21Set22 NUMERO : 2022GP800040  
UG/GESTAO EMITENTE: 158419/26406-INST.FED. ESPIRITO SANTO/CAMPUS ARACRUZ  
RECOLHEDOR : 10838653001412  
CODIGO DE PGTO : 2402 - ORGAO DO PODER PUBLICO - CNPJ  
COMPETENCIA : SET22  
RECURSO : 1  
PROCESSO : 23150.002543/2022-67  
DOCUMENTO ORIGEM : 158419/26406/2022RP000034 NUMERO REMESSA :

QUIT.CONF.RESOL. INSS/DC NO.100, 26/08/02

009/ 829 , EM 21/09/22

VALOR INSS : 779,59

VALOR OUTRAS ENTIDADES :

VALOR ATM/MULTA/JUROS :

TOTAL : 779,59

OBSERVACAO

RETENÇÃO DE INSS, WALBER JOSE AVANCINI, CONFORME NOTA FISCAL AVULSA N° 2022000 0890 DA P.M.A. PROCESSO DE PAGAMENTO 23150.002543/2022-67.

LANCADO POR : 02270431707 - ELIMARA UG : 158419 21Set22 09:31  
PF1=AJUDA PF2=DADOS ORC/FIN PF3=SAI PF4=ESPELHO PF12=RETORNA



**MINISTÉRIO DA EDUCAÇÃO**  
INSTITUTO FEDERAL DO ESPÍRITO SANTO  
REITORIA  
Avenida Rio Branco, 50 – Santa Lucia – 29056-255 – Vitória-ES  
27 3357-7500

**ANEXO III B: NOTA FISCAL**



PREFEITURA MUNICIPAL DE ARACRUZ

SECRETARIA MUNICIPAL DE FINANÇAS

Setor de Fiscalização

RUA PADRE LUIZ PARENZI ,Nº 710 ,CENTRO

ARACRUZ-ES - Cep: 29.190-058 CNPJ: 27.142.702/0001-66

Nota Fiscal de  
Serviços Avulsa

Nº 20220000890

Emissão:

15/09/2022

**Prestador de Serviços**

Nome/Razão Social: WALBER JOSE AVANCINI

Optant<sup>ê</sup>: Não optante

Insc. Municipal: 0407095

CNPJ/CPF: 008.211.507-90

Endereço: RUA ELIAS RANGEL ,Nº 24 , VILA NOVA

Município: ARACRUZ-ES - Cep: 29194-614

**Tomador de Serviços**

Nome/Razão Social: INSTITUTO FEDERAL DE EDUCACAO CIENCIA E TECNOLOGIA DO ESPIRITO SANTO

CNPJ/CPF: 10.838.653/0014-12

Insc. Estadual:

Endereço: MOROBA ,Nº 248 , MOROBA

Município: ARACRUZ-ES - Cep: 29192-733

**Discriminação do Serviço**

Nº	Qtde	Item	Valor Unitário	Valor Serviço
1	1,00	PRESTAÇÃO DE SERVIÇO DE NATUREZA EDUCACIONAL (EDUCAÇÃO PROFISSIONAL)	12.000,00	12.000,00

Serviço: 08.02 - Instrução, treinamento, orientação pedagógica e educacional, avaliação de conhecimentos de qualquer

**TOTAL SERVIÇO: 12.000,00**

ISS	IRRF	INSS	Outros Tributos
Deduções: 0,00	Dependentes: 0	Dedução: 0,00	Alíquota SEST: 0,00 %
Base de Cálculo: 12.000,00	Base de Cálculo: 0,00	Alíquota: 0,00 %	Valor SEST: 0,00
Alíquota: 5,00 %	Alíquota: 0,00 %	Valor Imposto: 0,00	Alíquota SENAT: 0,00 %
Valor Imposto: 600,00	Valor Imposto: 0,00		Valor SENAT: 0,00

**VALOR LÍQUIDO: 12.000,00**

Observações:

A autenticidade desta nota poderá ser confirmada no site <http://www.aracruz.es.gov.br/> através da Chave de validação: 00120220000890

O ISSQN É RECOLHIDO ANTES DA RETIRADA DA NOTA

SETOR DE NOTA FISCAL

Telefone: (27) 3270-7952

Celular: (27) 99774-7023

E-mail: atendimento.tributario@aracruz.es.gov.br